

〔 東日本 〕

- ◎総アクセス件数は2,180.2万件（前年同月比4.1%増）と2カ月ぶりに拡大
- ◎新規登録件数は23.6万件（前年同月比19.2%増）、売物件は29.9%増・賃貸物件は16.3%増
- ◎売物件の成約報告件数は5,364件（前年同月比10.5%減）、賃貸物件は16,678件（同22.0%増）
- ◎条件検索は735.0万件（前年同月比1.5%減）、図面検索は1,323.3万件（前年同月比6.3%増）
- ◎東日本在庫件数は57.9万件（前月比1.6%増）、うち売物件は16.6万件（同1.2%増）

●東日本会員アクセス状況

| | | | | 件数 (件) | 増減率(%) | |
|-------|----------------|------|------------|------------|--------|-------|
| | | | | | 前月比 | 前年同月比 |
| 登 録 | 売物件 | 媒介 | 専属 | 8,378 | 6.1 | 24.9 |
| | | | 専任 | 15,857 | 10.7 | 0.5 |
| | | | 一般 | 10,586 | 11.9 | 8.0 |
| | | | 媒介計 | 34,821 | 9.9 | 7.8 |
| | | 売り主 | | 18,912 | 21.7 | 103.9 |
| | | 代理 | | 1,488 | 4.3 | 57.5 |
| | | 売物件計 | | 55,221 | 13.5 | 29.9 |
| | 賃貸物件 | | 181,111 | 0.7 | 16.3 | |
| | 登録計 | | 236,332 | 3.4 | 19.2 | |
| 成約報告 | 売物件 | | 5,364 | -8.1 | -10.5 | |
| | 賃貸物件 | | 16,678 | -23.6 | 22.0 | |
| | 成約報告計 | | 22,042 | -20.3 | 12.1 | |
| 条件検索 | 売物件 | | 4,712,807 | 2.7 | -6.0 | |
| | 賃貸物件 | | 1,846,711 | -2.7 | 6.5 | |
| | 成約売物件 | | 679,296 | 10.0 | 16.7 | |
| | 成約賃貸物件 | | 62,130 | 10.6 | -25.3 | |
| | 日報検索・会員検索 | | 49,166 | 4.9 | -8.2 | |
| | 条件検索計 | | 7,350,110 | 2.0 | -1.5 | |
| 図面検索 | 売物件 | | 7,903,396 | 6.1 | 6.8 | |
| | 賃貸物件 | | 4,563,171 | -3.1 | 4.2 | |
| | 成約売物件 | | 739,981 | 10.9 | 13.7 | |
| | 成約賃貸物件 | | 26,874 | 9.4 | 34.8 | |
| | 図面検索計 | | 13,233,422 | 3.0 | 6.3 | |
| その他 | 変更・削除・再登録・図面登録 | | | 960,470 | 1.5 | 19.7 |
| 総アクセス | 売物件(成約含む) | | | 14,274,893 | 5.5 | 3.1 |
| | 賃貸物件(成約含む) | | | 7,508,860 | -2.6 | 6.3 |
| | 会員検索 | | | 18,623 | 16.9 | -1.1 |
| | 総アクセス件数 | | | 21,802,376 | 2.6 | 4.1 |

●東日本月末在庫状況(圏域)

| | | | | 件数 (件) | 増減率(%) | |
|-----|------|------|---------|-----------|--------|-------|
| | | | | | 前月比 | 前年同月比 |
| 登 録 | 売物件 | 媒介 | 専属 | 28,725 | 1.7 | 24.0 |
| | | | 専任 | 62,231 | 0.5 | 0.0 |
| | | | 一般 | 44,908 | 0.4 | 5.3 |
| | | | 媒介計 | 135,864 | 0.7 | 6.1 |
| | | 売り主 | | 27,638 | 3.8 | 18.2 |
| | | 代理 | | 3,259 | -0.2 | -2.9 |
| | | 売物件計 | | 166,761 | 1.2 | 7.8 |
| | 賃貸物件 | | 413,083 | 1.8 | 8.2 | |
| | 在庫計 | | 579,844 | 1.6 | 8.1 | |



(件) 東日本会員アクセス状況推移

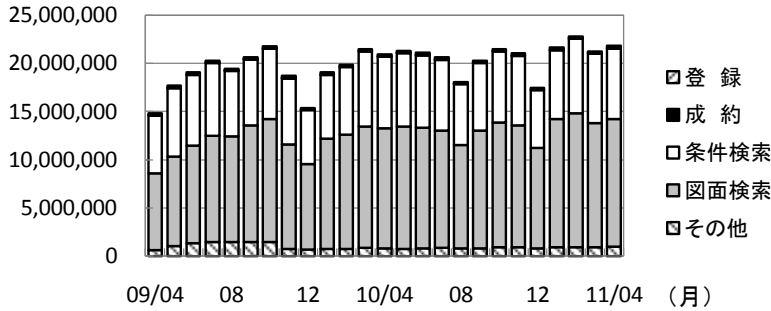

(参考)

| | 2010/4 | 2011/4 | 前年比% |
|------|------------|------------|-------|
| 登録 | 198,214 | 236,332 | 119.2 |
| 成約 | 19,665 | 22,042 | 112.1 |
| 条件検索 | 7,465,756 | 7,350,110 | 98.5 |
| 図面検索 | 12,449,227 | 13,233,422 | 106.3 |
| その他 | 802,184 | 960,470 | 119.7 |
| 総合計 | 20,935,046 | 21,802,376 | 104.1 |

| 2010年度計 |
|-------------|
| 2,467,959 |
| 240,512 |
| 86,087,045 |
| 148,775,281 |
| 10,325,603 |
| 247,896,400 |

| | 2010年4月 | 5月 | 6月 | 7月 | 8月 | 9月 | 10月 | 11月 | 12月 | 2011年1月 | 2月 | 3月 | 4月 |
|------|------------|------------|------------|------------|------------|------------|------------|------------|------------|------------|------------|------------|------------|
| 登録 | 198,214 | 195,768 | 193,270 | 201,630 | 184,753 | 200,632 | 210,908 | 202,797 | 180,546 | 242,666 | 228,215 | 228,560 | 236,332 |
| 成約 | 19,665 | 17,719 | 18,505 | 18,863 | 16,240 | 19,422 | 19,762 | 19,538 | 17,486 | 20,101 | 25,543 | 27,668 | 22,042 |
| 条件検索 | 7,465,756 | 7,651,634 | 7,524,660 | 7,375,902 | 6,341,806 | 6,993,548 | 7,410,926 | 7,243,531 | 6,027,824 | 7,138,499 | 7,706,109 | 7,206,850 | 7,350,110 |
| 図面検索 | 12,449,227 | 12,645,993 | 12,537,107 | 12,178,725 | 10,729,993 | 12,217,736 | 12,925,124 | 12,659,438 | 10,383,349 | 13,282,232 | 13,917,169 | 12,849,188 | 13,233,422 |
| その他 | 802,184 | 769,920 | 809,690 | 839,652 | 793,853 | 835,879 | 922,080 | 908,930 | 823,887 | 941,571 | 932,000 | 945,957 | 960,470 |
| 総合計 | 20,935,046 | 21,281,034 | 21,083,232 | 20,614,772 | 18,066,645 | 20,267,217 | 21,488,800 | 21,034,234 | 17,433,092 | 21,625,069 | 22,809,036 | 21,258,223 | 21,802,376 |

* その他は変更、削除、再登録、及び図面登録

(件) 東日本会員の売物件登録推移

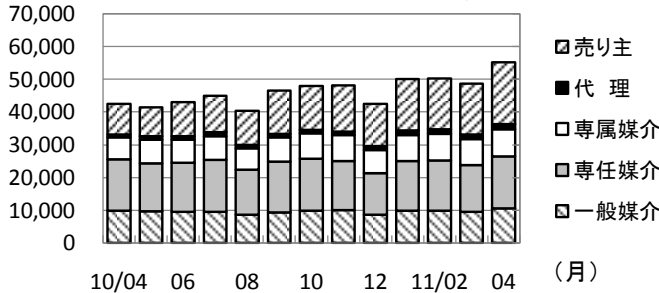

(件) 東日本会員の賃貸物件登録推移

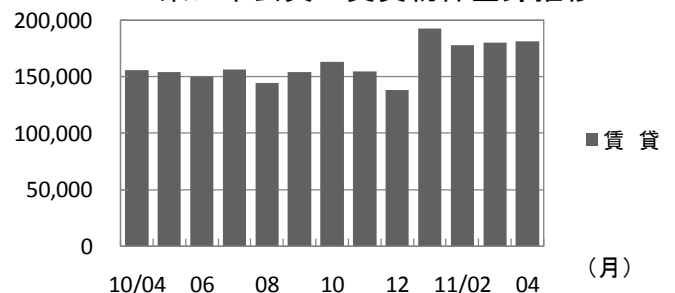

| | 2010年4月 | 5月 | 6月 | 7月 | 8月 | 9月 | 10月 | 11月 | 12月 | 2011年1月 | 2月 | 3月 | 4月 | |
|-----|---------|---------|---------|---------|---------|---------|---------|---------|---------|---------|---------|---------|---------|--------|
| 売物件 | 売り主 | 9,274 | 8,840 | 10,409 | 11,158 | 10,388 | 13,264 | 13,292 | 14,082 | 12,852 | 15,798 | 15,618 | 15,544 | 18,912 |
| | 代理 | 945 | 1,008 | 1,141 | 1,185 | 1,059 | 1,132 | 1,211 | 1,064 | 1,249 | 1,368 | 1,395 | 1,426 | 1,488 |
| | 専属媒介 | 6,709 | 7,232 | 7,041 | 7,278 | 6,540 | 7,328 | 7,774 | 8,039 | 7,006 | 7,920 | 8,151 | 7,894 | 8,378 |
| | 専任媒介 | 15,785 | 14,731 | 15,068 | 15,865 | 13,683 | 15,585 | 15,810 | 15,036 | 12,756 | 15,150 | 15,370 | 14,328 | 15,857 |
| | 一般媒介 | 9,800 | 9,647 | 9,448 | 9,517 | 8,684 | 9,331 | 9,858 | 9,952 | 8,570 | 9,909 | 9,752 | 9,461 | 10,586 |
| 合計 | 42,513 | 41,458 | 43,107 | 45,003 | 40,354 | 46,640 | 47,945 | 48,173 | 42,433 | 50,145 | 50,286 | 48,653 | 55,221 | |
| 賃貸 | 155,701 | 154,310 | 150,163 | 156,627 | 144,399 | 153,992 | 162,963 | 154,624 | 138,113 | 192,521 | 177,929 | 179,907 | 181,111 | |
| 総合計 | 198,214 | 195,768 | 193,270 | 201,630 | 184,753 | 200,632 | 210,908 | 202,797 | 180,546 | 242,666 | 228,215 | 228,560 | 236,332 | |

(件) 東日本圏域の売物件在庫推移

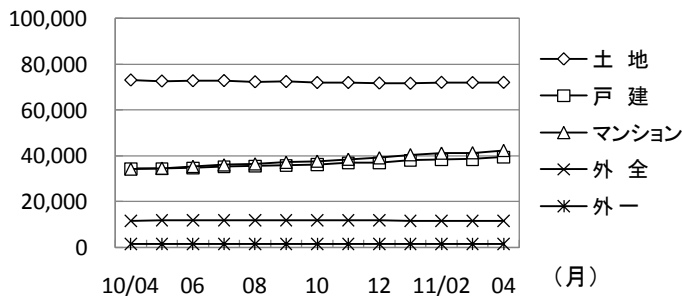

(件) 東日本圏域の賃貸物件在庫推移

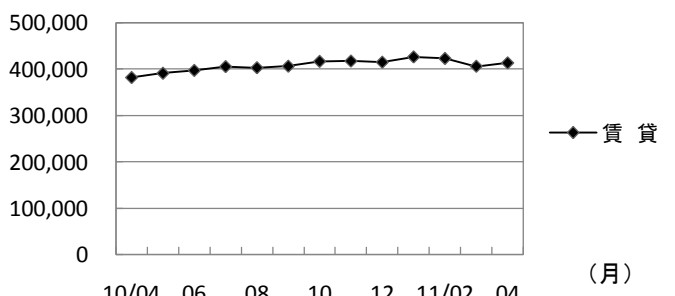

| | 2010年4月 | 5月 | 6月 | 7月 | 8月 | 9月 | 10月 | 11月 | 12月 | 2011年1月 | 2月 | 3月 | 4月 | |
|-----|---------|---------|---------|---------|---------|---------|---------|---------|---------|---------|---------|---------|---------|--------|
| 売物件 | 土地 | 73,103 | 72,651 | 72,781 | 72,856 | 72,326 | 72,422 | 71,992 | 72,004 | 71,777 | 71,655 | 72,078 | 71,977 | 72,061 |
| | 戸建 | 34,350 | 34,348 | 34,614 | 35,197 | 35,461 | 35,796 | 36,129 | 36,875 | 36,934 | 38,072 | 38,330 | 38,456 | 39,377 |
| | マンション | 34,293 | 34,688 | 35,427 | 36,112 | 36,556 | 37,227 | 37,730 | 38,560 | 39,168 | 40,511 | 41,219 | 41,377 | 42,368 |
| | 外全 | 11,642 | 11,701 | 11,705 | 11,796 | 11,785 | 11,777 | 11,802 | 11,820 | 11,740 | 11,547 | 11,596 | 11,586 | 11,534 |
| | 外一 | 1,373 | 1,355 | 1,382 | 1,404 | 1,414 | 1,429 | 1,395 | 1,367 | 1,374 | 1,374 | 1,417 | 1,420 | 1,421 |
| 合計 | 154,761 | 154,743 | 155,909 | 157,365 | 157,542 | 158,651 | 159,048 | 160,626 | 160,993 | 163,159 | 164,640 | 164,816 | 166,761 | |
| 賃貸 | 381,633 | 390,843 | 396,925 | 405,175 | 402,743 | 406,012 | 416,359 | 417,075 | 414,668 | 425,975 | 422,722 | 405,851 | 413,083 | |
| 総合計 | 536,394 | 545,586 | 552,834 | 562,540 | 560,285 | 564,663 | 575,407 | 577,701 | 575,661 | 589,134 | 587,362 | 570,667 | 579,844 | |

* 外全 は住宅以外建物全部、外一は住宅以外建物一部

2011(平成23)年4月度 実績報告 (4月1日～30日)

〔 首都圏 〕

- ◎総アクセス件数は2,122.3万件で、前年同月を3.8%上回る
- ◎新規登録件数は21.7万件（前年同月比21.6%増）、うち売物件は4.4万件（同41.7%増）
- ◎売物件の成約報告件数は4,205件（前年同月比12.6%減）、賃貸物件は15,043件（同17.6%増）
- ◎条件検索は708.1万件（前年同月比1.9%減）、図面検索は1,299.4万件（同5.9%増）
- ◎東日本在庫件数は50.4万件（前月比2.4%増）、売物件は11.1万件（同2.7%増）

●首都圏会員アクセス状況

| | | | | 件数 (件) | 増減率(%) | |
|--------|----------------|--------|------------|-----------|--------|-------|
| | | | | | 前月比 | 前年同月比 |
| 登 録 | 売物件 | 媒介 | 専属 | 7,144 | 7.5 | 32.8 |
| | | | 専任 | 11,558 | 11.0 | 3.4 |
| | | | 一般 | 7,070 | 11.7 | 12.8 |
| | | | 媒介 計 | 25,772 | 10.2 | 12.9 |
| | | 売り主 | 17,375 | 23.6 | 124.1 | |
| | | 代理 | 1,356 | 6.9 | 63.8 | |
| | | 売物件 計 | 44,503 | 14.9 | 41.7 | |
| | | 賃貸物件 | 173,237 | 1.3 | 17.4 | |
| | | 登録 計 | 217,740 | 3.8 | 21.6 | |
| | 成約報告 | 売物件 | | 4,205 | -10.6 | -12.6 |
| 賃貸物件 | | 15,043 | -24.2 | 17.6 | | |
| 成約報告 計 | | 19,248 | -21.6 | 9.4 | | |
| 条件検索 | 売物件 | | 4,495,613 | 2.6 | -6.5 | |
| | 賃貸物件 | | 1,832,826 | -2.7 | 6.1 | |
| | 成約売物件 | | 646,718 | 10.3 | 17.0 | |
| | 成約賃貸物件 | | 61,697 | 11.0 | -25.4 | |
| | 日報検索・会員検索 | | 44,174 | 4.9 | -8.6 | |
| | 条件検索 計 | | 7,081,028 | 1.9 | -1.9 | |
| 図面検索 | 売物件 | | 7,695,907 | 6.1 | 6.3 | |
| | 賃貸物件 | | 4,555,468 | -3.1 | 4.1 | |
| | 成約売物件 | | 716,417 | 10.9 | 13.2 | |
| | 成約賃貸物件 | | 26,848 | 9.8 | 35.0 | |
| | 図面検索 計 | | 12,994,640 | 2.9 | 5.9 | |
| その他 | 変更・削除・再登録・図面登録 | | 910,928 | 1.8 | 21.2 | |
| 総アクセス | 売物件(成約含む) | | 13,751,110 | 5.4 | 2.6 | |
| | 賃貸物件(成約含む) | | 7,454,775 | -2.5 | 6.2 | |
| | 会員検索 | | 17,699 | 18.3 | 1.0 | |
| | 総アクセス件数 | | 21,223,584 | 2.5 | 3.8 | |

●首都圏月末在庫状況(圏域)

| | | | | 件数 (件) | 増減率(%) | |
|-----|-----|-------|---------|-----------|--------|-------|
| | | | | | 前月比 | 前年同月比 |
| 登 録 | 売物件 | 媒介 | 専属 | 22,063 | 2.3 | 30.9 |
| | | | 専任 | 40,397 | 1.7 | 1.9 |
| | | | 一般 | 26,379 | 2.2 | 8.0 |
| | | | 媒介 計 | 88,839 | 2.0 | 9.8 |
| | | 売り主 | 20,074 | 6.1 | 24.3 | |
| | | 代理 | 2,371 | 1.1 | 1.1 | |
| | | 売物件 計 | 111,284 | 2.7 | 12.0 | |
| | | 賃貸物件 | 393,286 | 2.4 | 9.5 | |
| | | 在庫 計 | 504,570 | 2.4 | 10.0 | |

首都圏会員アクセス状況推移

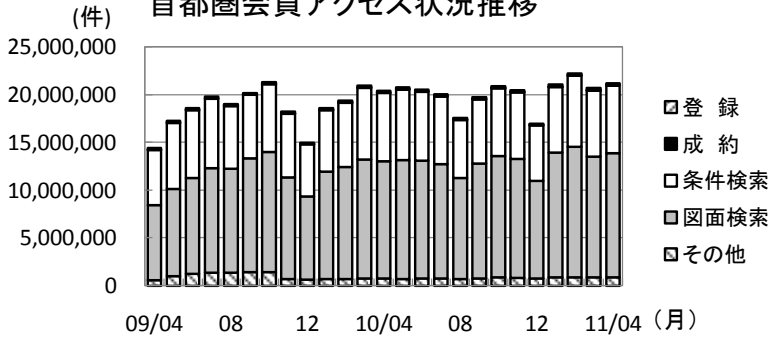

(参考)

| | 2010/4 | 2011/4 | 前年比% |
|------|------------|------------|-------|
| 登録 | 179,008 | 217,740 | 121.6 |
| 成約 | 17,598 | 19,248 | 109.4 |
| 条件検索 | 7,221,251 | 7,081,028 | 98.1 |
| 図面検索 | 12,269,792 | 12,994,640 | 105.9 |
| その他 | 751,753 | 910,928 | 121.2 |
| 総合計 | 20,439,402 | 21,223,584 | 103.8 |

| 2010年度計 |
|-------------|
| 2,241,509 |
| 215,062 |
| 83,001,496 |
| 146,366,842 |
| 9,722,021 |
| 241,546,930 |

| | 2010年4月 | 5月 | 6月 | 7月 | 8月 | 9月 | 10月 | 11月 | 12月 | 2011年1月 | 2月 | 3月 | 4月 |
|------|------------|------------|------------|------------|------------|------------|------------|------------|------------|------------|------------|------------|------------|
| 登録 | 179,008 | 176,500 | 174,077 | 181,298 | 166,843 | 182,038 | 191,325 | 184,226 | 165,088 | 221,682 | 209,684 | 209,740 | 217,740 |
| 成約 | 17,598 | 15,836 | 16,410 | 16,812 | 14,441 | 17,325 | 17,526 | 17,506 | 15,713 | 18,317 | 23,025 | 24,553 | 19,248 |
| 条件検索 | 7,221,251 | 7,400,514 | 7,257,742 | 7,093,814 | 6,094,583 | 6,735,580 | 7,134,806 | 6,976,607 | 5,818,410 | 6,883,628 | 7,433,484 | 6,951,077 | 7,081,028 |
| 図面検索 | 12,269,792 | 12,456,241 | 12,345,223 | 11,978,020 | 10,542,754 | 12,008,636 | 12,703,922 | 12,446,276 | 10,223,207 | 13,080,972 | 13,689,377 | 12,622,422 | 12,994,640 |
| その他 | 751,753 | 722,375 | 759,665 | 787,823 | 742,188 | 785,935 | 869,090 | 857,814 | 778,704 | 888,697 | 882,920 | 895,057 | 910,928 |
| 総合計 | 20,439,402 | 20,771,466 | 20,553,117 | 20,057,767 | 17,560,809 | 19,729,514 | 20,916,669 | 20,482,429 | 17,001,122 | 21,093,296 | 22,238,490 | 20,702,849 | 21,223,584 |

* その他は変更、削除、再登録、及び図面登録

首都圏会員の売物件登録推移

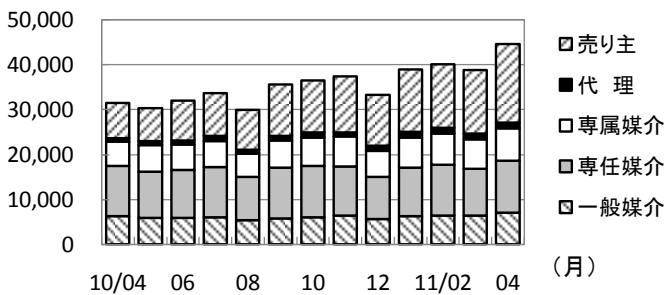

首都圏会員の賃貸物件登録推移

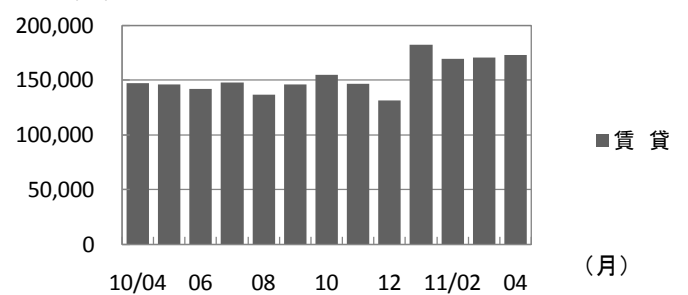

| | 2010年4月 | 5月 | 6月 | 7月 | 8月 | 9月 | 10月 | 11月 | 12月 | 2011年1月 | 2月 | 3月 | 4月 | |
|-----|---------|---------|---------|---------|---------|---------|---------|---------|---------|---------|---------|---------|---------|--------|
| 売物件 | 売り主 | 7,754 | 7,362 | 8,783 | 9,482 | 8,872 | 11,498 | 11,563 | 12,447 | 11,397 | 13,893 | 14,160 | 14,063 | 17,375 |
| | 代理 | 828 | 878 | 980 | 1,077 | 923 | 990 | 1,060 | 931 | 1,120 | 1,256 | 1,257 | 1,268 | 1,356 |
| | 専属媒介 | 5,379 | 5,917 | 5,663 | 5,832 | 5,208 | 6,043 | 6,399 | 6,656 | 5,819 | 6,706 | 6,958 | 6,646 | 7,144 |
| | 専任媒介 | 11,173 | 10,352 | 10,619 | 11,160 | 9,657 | 11,281 | 11,364 | 10,929 | 9,330 | 10,889 | 11,225 | 10,416 | 11,558 |
| | 一般媒介 | 6,267 | 5,823 | 5,879 | 6,010 | 5,287 | 5,751 | 6,013 | 6,393 | 5,631 | 6,192 | 6,411 | 6,328 | 7,070 |
| 合計 | 31,401 | 30,332 | 31,924 | 33,561 | 29,947 | 35,563 | 36,399 | 37,356 | 33,297 | 38,936 | 40,011 | 38,721 | 44,503 | |
| 賃貸 | 147,607 | 146,168 | 142,153 | 147,737 | 136,896 | 146,475 | 154,926 | 146,870 | 131,791 | 182,746 | 169,673 | 171,019 | 173,237 | |
| 総合計 | 179,008 | 176,500 | 174,077 | 181,298 | 166,843 | 182,038 | 191,325 | 184,226 | 165,088 | 221,682 | 209,684 | 209,740 | 217,740 | |

首都圏圏域の売物件在庫推移

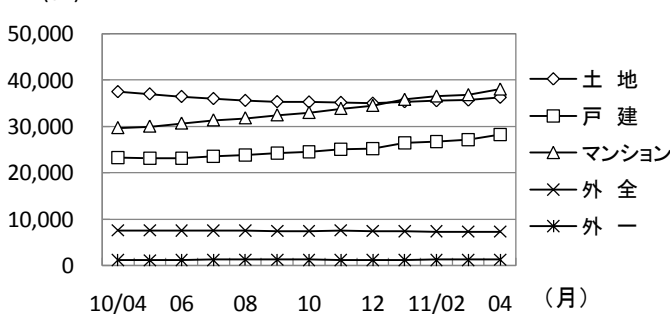

首都圏圏域の賃貸物件在庫推移

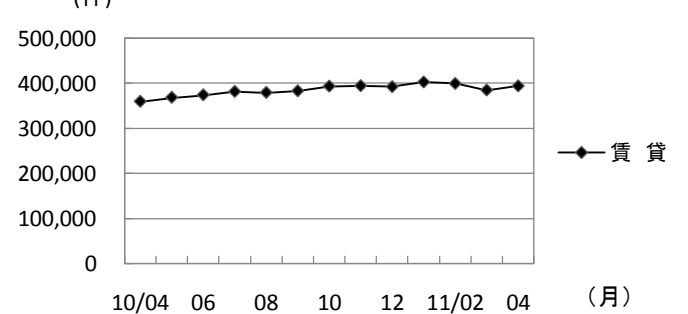

| | 2010年4月 | 5月 | 6月 | 7月 | 8月 | 9月 | 10月 | 11月 | 12月 | 2011年1月 | 2月 | 3月 | 4月 | |
|-----|---------|---------|---------|---------|---------|---------|---------|---------|---------|---------|---------|---------|---------|--------|
| 売物件 | 土地 | 37,582 | 37,087 | 36,538 | 36,095 | 35,690 | 35,434 | 35,358 | 35,261 | 35,090 | 35,417 | 35,626 | 35,772 | 36,354 |
| | 戸建 | 23,328 | 23,125 | 23,166 | 23,538 | 23,852 | 24,233 | 24,510 | 25,049 | 25,226 | 26,486 | 26,761 | 27,192 | 28,265 |
| | マンション | 29,709 | 30,032 | 30,694 | 31,382 | 31,828 | 32,475 | 32,989 | 33,866 | 34,517 | 35,828 | 36,553 | 36,840 | 38,057 |
| | 外全 | 7,580 | 7,582 | 7,534 | 7,536 | 7,536 | 7,500 | 7,491 | 7,548 | 7,499 | 7,389 | 7,370 | 7,324 | 7,359 |
| | 外一 | 1,203 | 1,178 | 1,206 | 1,234 | 1,251 | 1,258 | 1,230 | 1,201 | 1,202 | 1,201 | 1,244 | 1,234 | 1,249 |
| 合計 | 99,402 | 99,004 | 99,138 | 99,785 | 100,157 | 100,900 | 101,578 | 102,925 | 103,534 | 106,321 | 107,554 | 108,362 | 111,284 | |
| 賃貸 | 359,192 | 368,045 | 373,659 | 381,081 | 378,887 | 382,505 | 392,806 | 393,765 | 391,670 | 401,997 | 398,689 | 384,234 | 393,286 | |
| 総合計 | 458,594 | 467,049 | 472,797 | 480,866 | 479,044 | 483,405 | 494,384 | 496,690 | 495,204 | 508,318 | 506,243 | 492,596 | 504,570 | |

* 外全 は住宅以外建物全部、外一は住宅以外建物一部

東日本会員登録状況

(2011年04月度)

| | | 前月末在庫 | 当月登録 | 当月成約 | 当月削除 | 当月末在庫 |
|------------|----------|---------|---------|--------|---------|---------|
| 専属媒介 | 土地 | 10,376 | 2,196 | 323 | 1,778 | 10,457 |
| | 戸建 | 6,588 | 1,947 | 384 | 1,480 | 6,653 |
| | マンション | 9,573 | 3,755 | 949 | 2,483 | 9,859 |
| | 住宅以外建物全部 | 1,865 | 439 | 31 | 381 | 1,887 |
| | 住宅以外建物一部 | 192 | 41 | 3 | 40 | 190 |
| | 専属計 | 28,594 | 8,378 | 1,690 | 6,162 | 29,046 |
| 専任媒介 | 土地 | 28,314 | 5,101 | 439 | 4,720 | 28,200 |
| | 戸建 | 13,136 | 3,795 | 619 | 3,107 | 13,137 |
| | マンション | 16,513 | 5,963 | 1,265 | 4,170 | 16,931 |
| | 住宅以外建物全部 | 4,369 | 840 | 56 | 783 | 4,347 |
| | 住宅以外建物一部 | 488 | 158 | 2 | 136 | 503 |
| | 専任計 | 62,820 | 15,857 | 2,381 | 12,916 | 63,118 |
| 一般媒介 | 土地 | 20,928 | 3,413 | 142 | 3,309 | 20,953 |
| | 戸建 | 8,863 | 2,519 | 171 | 2,381 | 8,913 |
| | マンション | 10,728 | 3,813 | 270 | 3,507 | 10,906 |
| | 住宅以外建物全部 | 4,393 | 751 | 24 | 803 | 4,345 |
| | 住宅以外建物一部 | 496 | 90 | 1 | 105 | 485 |
| | 一般計 | 45,408 | 10,586 | 608 | 10,105 | 45,602 |
| 媒介計 | 土地 | 59,618 | 10,710 | 904 | 9,807 | 59,610 |
| | 戸建 | 28,587 | 8,261 | 1,174 | 6,968 | 28,703 |
| | マンション | 36,814 | 13,531 | 2,484 | 10,160 | 37,696 |
| | 住宅以外建物全部 | 10,627 | 2,030 | 111 | 1,967 | 10,579 |
| | 住宅以外建物一部 | 1,176 | 289 | 6 | 281 | 1,178 |
| | 媒介計 | 136,822 | 34,821 | 4,679 | 29,183 | 137,766 |
| 売主物件 | 土地 | 11,699 | 3,386 | 120 | 3,149 | 11,824 |
| | 戸建 | 9,638 | 5,625 | 400 | 4,419 | 10,442 |
| | マンション | 4,371 | 9,535 | 121 | 9,318 | 4,465 |
| | 住宅以外建物全部 | 947 | 325 | 7 | 313 | 953 |
| | 住宅以外建物一部 | 202 | 41 | 5 | 42 | 196 |
| | 売主計 | 26,857 | 18,912 | 653 | 17,241 | 27,880 |
| 代理物件 | 土地 | 1,711 | 356 | 10 | 376 | 1,680 |
| | 戸建 | 562 | 247 | 10 | 237 | 567 |
| | マンション | 793 | 757 | 12 | 740 | 806 |
| | 住宅以外建物全部 | 288 | 100 | 0 | 108 | 279 |
| | 住宅以外建物一部 | 42 | 28 | 0 | 25 | 45 |
| | 代理計 | 3,396 | 1,488 | 32 | 1,486 | 3,377 |
| 媒介以外計 | 土地 | 13,410 | 3,742 | 130 | 3,525 | 13,504 |
| | 戸建 | 10,200 | 5,872 | 410 | 4,656 | 11,009 |
| | マンション | 5,164 | 10,292 | 133 | 10,058 | 5,271 |
| | 住宅以外建物全部 | 1,235 | 425 | 7 | 421 | 1,232 |
| | 住宅以外建物一部 | 244 | 69 | 5 | 67 | 241 |
| | 媒介以外計 | 30,253 | 20,400 | 685 | 18,727 | 31,257 |
| 売物件 合計 | 土地 | 73,028 | 14,452 | 1,034 | 13,332 | 73,114 |
| | 戸建 | 38,787 | 14,133 | 1,584 | 11,624 | 39,712 |
| | マンション | 41,978 | 23,823 | 2,617 | 20,218 | 42,967 |
| | 住宅以外建物全部 | 11,862 | 2,455 | 118 | 2,388 | 11,811 |
| | 住宅以外建物一部 | 1,420 | 358 | 11 | 348 | 1,419 |
| | 総計 | 167,075 | 55,221 | 5,364 | 47,910 | 169,023 |
| 賃貸物件 合計 | 土地 | 2,726 | 347 | 50 | 327 | 2,696 |
| | 戸建 | 11,808 | 5,861 | 787 | 5,051 | 11,831 |
| | マンション | 290,052 | 156,932 | 14,551 | 135,647 | 296,786 |
| | 住宅以外建物全部 | 14,161 | 2,127 | 175 | 1,986 | 14,127 |
| | 住宅以外建物一部 | 87,559 | 15,844 | 1,115 | 14,163 | 88,125 |
| | 総計 | 406,306 | 181,111 | 16,678 | 157,174 | 413,565 |
| 総合計 | | 573,381 | 236,332 | 22,042 | 205,084 | 582,588 |

* 取引態様の変更等により「前月末在庫+当月登録-当月成約-当月削除」が「当月末在庫」の数と必ずしも一致しないものもあります。

首都圏会員登録状況

(2011年04月度)

| | | 前月末在庫 | 当月登録 | 当月成約 | 当月削除 | 当月末在庫 |
|------------|----------|---------|---------|--------|---------|---------|
| 専属媒介 | 土地 | 6,921 | 1,570 | 264 | 1,184 | 7,031 |
| | 戸建 | 5,318 | 1,618 | 326 | 1,197 | 5,397 |
| | マンション | 9,040 | 3,576 | 896 | 2,361 | 9,324 |
| | 住宅以外建物全部 | 1,413 | 341 | 24 | 291 | 1,434 |
| | 住宅以外建物一部 | 177 | 39 | 3 | 38 | 175 |
| | 専属計 | 22,869 | 7,144 | 1,513 | 5,071 | 23,361 |
| 専任媒介 | 土地 | 16,068 | 2,850 | 289 | 2,420 | 16,168 |
| | 戸建 | 9,072 | 2,635 | 401 | 2,136 | 9,120 |
| | マンション | 14,728 | 5,351 | 1,064 | 3,704 | 15,209 |
| | 住宅以外建物全部 | 3,011 | 576 | 40 | 500 | 3,028 |
| | 住宅以外建物一部 | 439 | 146 | 2 | 118 | 460 |
| | 専任計 | 43,318 | 11,558 | 1,796 | 8,878 | 43,985 |
| 一般媒介 | 土地 | 10,115 | 1,442 | 60 | 1,302 | 10,244 |
| | 戸建 | 5,568 | 1,576 | 79 | 1,405 | 5,724 |
| | マンション | 9,289 | 3,465 | 212 | 3,089 | 9,590 |
| | 住宅以外建物全部 | 2,903 | 507 | 14 | 528 | 2,892 |
| | 住宅以外建物一部 | 407 | 80 | 1 | 89 | 402 |
| | 一般計 | 28,282 | 7,070 | 366 | 6,413 | 28,852 |
| 媒介計 | 土地 | 33,104 | 5,862 | 613 | 4,906 | 33,443 |
| | 戸建 | 19,958 | 5,829 | 806 | 4,738 | 20,241 |
| | マンション | 33,057 | 12,392 | 2,172 | 9,154 | 34,123 |
| | 住宅以外建物全部 | 7,327 | 1,424 | 78 | 1,319 | 7,354 |
| | 住宅以外建物一部 | 1,023 | 265 | 6 | 245 | 1,037 |
| | 媒介計 | 94,469 | 25,772 | 3,675 | 20,362 | 96,198 |
| 売主物件 | 土地 | 6,973 | 2,549 | 76 | 2,233 | 7,218 |
| | 戸建 | 7,992 | 5,075 | 323 | 3,953 | 8,789 |
| | マンション | 4,139 | 9,425 | 95 | 9,208 | 4,258 |
| | 住宅以外建物全部 | 736 | 286 | 6 | 267 | 750 |
| | 住宅以外建物一部 | 193 | 40 | 5 | 39 | 189 |
| | 売主計 | 20,033 | 17,375 | 505 | 15,700 | 21,204 |
| 代理物件 | 土地 | 1,234 | 259 | 6 | 257 | 1,229 |
| | 戸建 | 504 | 229 | 9 | 223 | 505 |
| | マンション | 764 | 749 | 10 | 731 | 776 |
| | 住宅以外建物全部 | 271 | 91 | 0 | 96 | 265 |
| | 住宅以外建物一部 | 42 | 28 | 0 | 25 | 45 |
| | 代理計 | 2,815 | 1,356 | 25 | 1,332 | 2,820 |
| 媒介以外計 | 土地 | 8,207 | 2,808 | 82 | 2,490 | 8,447 |
| | 戸建 | 8,496 | 5,304 | 332 | 4,176 | 9,294 |
| | マンション | 4,903 | 10,174 | 105 | 9,939 | 5,034 |
| | 住宅以外建物全部 | 1,007 | 377 | 6 | 363 | 1,015 |
| | 住宅以外建物一部 | 235 | 68 | 5 | 64 | 234 |
| | 媒介以外計 | 22,848 | 18,731 | 530 | 17,032 | 24,024 |
| 売物件 合計 | 土地 | 41,311 | 8,670 | 695 | 7,396 | 41,890 |
| | 戸建 | 28,454 | 11,133 | 1,138 | 8,914 | 29,535 |
| | マンション | 37,960 | 22,566 | 2,277 | 19,093 | 39,157 |
| | 住宅以外建物全部 | 8,334 | 1,801 | 84 | 1,682 | 8,369 |
| | 住宅以外建物一部 | 1,258 | 333 | 11 | 309 | 1,271 |
| | 総計 | 117,317 | 44,503 | 4,205 | 37,394 | 120,222 |
| 賃貸物件 合計 | 土地 | 2,277 | 265 | 40 | 230 | 2,272 |
| | 戸建 | 10,473 | 5,250 | 617 | 4,430 | 10,676 |
| | マンション | 276,116 | 150,714 | 13,220 | 129,311 | 284,299 |
| | 住宅以外建物全部 | 13,216 | 1,943 | 148 | 1,797 | 13,214 |
| | 住宅以外建物一部 | 83,920 | 15,065 | 1,018 | 13,403 | 84,564 |
| | 総計 | 386,002 | 173,237 | 15,043 | 149,171 | 395,025 |
| 総合計 | | 503,319 | 217,740 | 19,248 | 186,565 | 515,247 |

* 取引態様の変更等により「前月末在庫+当月登録-当月成約-当月削除」が「当月末在庫」の数と必ずしも一致しないものもあります。

首都圏会員登録状況(都県別①)(2011年04月度)

| | | 東 京 | | | | | 埼 玉 | | | | |
|-------|----------|---------|---------|--------|---------|---------|--------|--------|-------|--------|--------|
| | | 前月末在庫 | 当月登録 | 当月成約 | 当月削除 | 当月末在庫 | 前月末在庫 | 当月登録 | 当月成約 | 当月削除 | 当月末在庫 |
| 専属媒介 | 土 地 | 2,622 | 718 | 102 | 544 | 2,687 | 1,712 | 306 | 53 | 221 | 1,742 |
| | 戸 建 | 2,082 | 725 | 133 | 513 | 2,155 | 1,005 | 242 | 60 | 182 | 1,001 |
| | マンション | 5,679 | 2,409 | 546 | 1,580 | 5,937 | 752 | 262 | 84 | 147 | 779 |
| | 住宅以外建物全部 | 788 | 240 | 14 | 208 | 803 | 285 | 40 | 2 | 34 | 288 |
| | 住宅以外建物一部 | 121 | 31 | 2 | 23 | 127 | 15 | 0 | 0 | 4 | 11 |
| | 専 属 計 | 11,292 | 4,123 | 797 | 2,868 | 11,709 | 3,769 | 850 | 199 | 588 | 3,821 |
| 専任媒介 | 土 地 | 4,763 | 1,166 | 107 | 959 | 4,848 | 3,488 | 551 | 59 | 403 | 3,568 |
| | 戸 建 | 2,974 | 976 | 117 | 821 | 2,987 | 1,794 | 439 | 77 | 363 | 1,788 |
| | マンション | 8,678 | 3,171 | 498 | 2,289 | 8,997 | 1,380 | 454 | 135 | 280 | 1,411 |
| | 住宅以外建物全部 | 1,490 | 329 | 24 | 289 | 1,494 | 512 | 91 | 6 | 68 | 527 |
| | 住宅以外建物一部 | 294 | 116 | 2 | 98 | 305 | 31 | 5 | 0 | 4 | 32 |
| | 専 任 計 | 18,199 | 5,758 | 748 | 4,456 | 18,631 | 7,205 | 1,540 | 277 | 1,118 | 7,326 |
| 一般媒介 | 土 地 | 3,275 | 643 | 25 | 630 | 3,286 | 1,278 | 218 | 9 | 165 | 1,328 |
| | 戸 建 | 2,442 | 736 | 30 | 740 | 2,439 | 729 | 193 | 18 | 144 | 769 |
| | マンション | 6,755 | 2,665 | 133 | 2,424 | 6,954 | 483 | 168 | 13 | 127 | 523 |
| | 住宅以外建物全部 | 1,712 | 343 | 8 | 359 | 1,703 | 411 | 53 | 2 | 59 | 406 |
| | 住宅以外建物一部 | 293 | 67 | 1 | 73 | 291 | 25 | 2 | 0 | 2 | 25 |
| | 一 般 計 | 14,477 | 4,454 | 197 | 4,226 | 14,673 | 2,926 | 634 | 42 | 497 | 3,051 |
| 媒介計 | 土 地 | 10,660 | 2,527 | 234 | 2,133 | 10,821 | 6,478 | 1,075 | 121 | 789 | 6,638 |
| | 戸 建 | 7,498 | 2,437 | 280 | 2,074 | 7,581 | 3,528 | 874 | 155 | 689 | 3,558 |
| | マンション | 21,112 | 8,245 | 1,177 | 6,293 | 21,888 | 2,615 | 884 | 232 | 554 | 2,713 |
| | 住宅以外建物全部 | 3,990 | 912 | 46 | 856 | 4,000 | 1,208 | 184 | 10 | 161 | 1,221 |
| | 住宅以外建物一部 | 708 | 214 | 5 | 194 | 723 | 71 | 7 | 0 | 10 | 68 |
| | 媒 介 計 | 43,968 | 14,335 | 1,742 | 11,550 | 45,013 | 13,900 | 3,024 | 518 | 2,203 | 14,198 |
| 売主物件 | 土 地 | 2,161 | 1,158 | 18 | 1,077 | 2,224 | 1,675 | 542 | 18 | 424 | 1,775 |
| | 戸 建 | 2,855 | 2,019 | 101 | 1,550 | 3,223 | 1,821 | 1,078 | 86 | 865 | 1,946 |
| | マンション | 2,954 | 6,697 | 58 | 6,557 | 3,036 | 206 | 101 | 12 | 68 | 227 |
| | 住宅以外建物全部 | 337 | 142 | 2 | 129 | 348 | 150 | 34 | 0 | 39 | 145 |
| | 住宅以外建物一部 | 126 | 32 | 5 | 32 | 121 | 14 | 0 | 0 | 0 | 14 |
| | 売 主 計 | 8,433 | 10,048 | 184 | 9,345 | 8,952 | 3,866 | 1,755 | 116 | 1,396 | 4,107 |
| 代理物件 | 土 地 | 521 | 153 | 0 | 151 | 522 | 234 | 60 | 5 | 54 | 240 |
| | 戸 建 | 212 | 94 | 2 | 77 | 227 | 100 | 61 | 3 | 65 | 95 |
| | マンション | 639 | 671 | 6 | 673 | 631 | 34 | 10 | 0 | 4 | 40 |
| | 住宅以外建物全部 | 164 | 47 | 0 | 59 | 152 | 59 | 8 | 0 | 3 | 64 |
| | 住宅以外建物一部 | 34 | 13 | 0 | 11 | 36 | 2 | 2 | 0 | 1 | 3 |
| | 代 理 計 | 1,570 | 978 | 8 | 971 | 1,568 | 429 | 141 | 8 | 127 | 442 |
| 媒介以外計 | 土 地 | 2,682 | 1,311 | 18 | 1,228 | 2,746 | 1,909 | 602 | 23 | 478 | 2,015 |
| | 戸 建 | 3,067 | 2,113 | 103 | 1,627 | 3,450 | 1,921 | 1,139 | 89 | 930 | 2,041 |
| | マンション | 3,593 | 7,368 | 64 | 7,230 | 3,667 | 240 | 111 | 12 | 72 | 267 |
| | 住宅以外建物全部 | 501 | 189 | 2 | 188 | 500 | 209 | 42 | 0 | 42 | 209 |
| | 住宅以外建物一部 | 160 | 45 | 5 | 43 | 157 | 16 | 2 | 0 | 1 | 17 |
| | 媒介以外計 | 10,003 | 11,026 | 192 | 10,316 | 10,520 | 4,295 | 1,896 | 124 | 1,523 | 4,549 |
| 売物件 | 土 地 | 13,342 | 3,838 | 252 | 3,361 | 13,567 | 8,387 | 1,677 | 144 | 1,267 | 8,653 |
| | 戸 建 | 10,565 | 4,550 | 383 | 3,701 | 11,031 | 5,449 | 2,013 | 244 | 1,619 | 5,599 |
| | マンション | 24,705 | 15,613 | 1,241 | 13,523 | 25,555 | 2,855 | 995 | 244 | 626 | 2,980 |
| | 住宅以外建物全部 | 4,491 | 1,101 | 48 | 1,044 | 4,500 | 1,417 | 226 | 10 | 203 | 1,430 |
| | 住宅以外建物一部 | 868 | 259 | 10 | 237 | 880 | 87 | 9 | 0 | 11 | 85 |
| | 総 計 | 53,971 | 25,361 | 1,934 | 21,866 | 55,533 | 18,195 | 4,920 | 642 | 3,726 | 18,747 |
| 賃貸物件 | 土 地 | 419 | 60 | 7 | 53 | 419 | 777 | 88 | 12 | 71 | 782 |
| | 戸 建 | 5,761 | 2,711 | 268 | 2,307 | 5,897 | 1,265 | 735 | 76 | 648 | 1,276 |
| | マンション | 205,788 | 114,952 | 9,223 | 100,168 | 211,349 | 17,571 | 8,731 | 750 | 7,195 | 18,357 |
| | 住宅以外建物全部 | 7,156 | 1,168 | 93 | 1,098 | 7,133 | 2,721 | 401 | 28 | 336 | 2,758 |
| | 住宅以外建物一部 | 65,177 | 12,640 | 759 | 11,452 | 65,606 | 4,747 | 616 | 70 | 464 | 4,829 |
| | 総 計 | 284,301 | 131,531 | 10,350 | 115,078 | 290,404 | 27,081 | 10,571 | 936 | 8,714 | 28,002 |
| 総 合 計 | | 338,272 | 156,892 | 12,284 | 136,944 | 345,937 | 45,276 | 15,491 | 1,578 | 12,440 | 46,749 |

首都圏会員登録状況（都県別②）（2011年04月度）

| | | 千 葉 | | | | | 神 奈 川 | | | | |
|--------|----------|--------|--------|-------|-------|--------|--------|--------|-------|--------|--------|
| | | 前月末在庫 | 当月登録 | 当月成約 | 当月削除 | 当月末在庫 | 前月末在庫 | 当月登録 | 当月成約 | 当月削除 | 当月末在庫 |
| 専属媒介 | 土地 | 1,406 | 199 | 31 | 148 | 1,425 | 1,181 | 347 | 78 | 271 | 1,177 |
| | 戸建 | 806 | 190 | 29 | 140 | 822 | 1,425 | 461 | 104 | 362 | 1,419 |
| | マンション | 535 | 199 | 71 | 98 | 562 | 2,074 | 706 | 195 | 536 | 2,046 |
| | 住宅以外建物全部 | 156 | 24 | 3 | 17 | 159 | 184 | 37 | 5 | 32 | 184 |
| | 住宅以外建物一部 | 12 | 3 | 0 | 2 | 13 | 29 | 5 | 1 | 9 | 24 |
| | 専属計 | 2,915 | 615 | 134 | 405 | 2,981 | 4,893 | 1,556 | 383 | 1,210 | 4,850 |
| 専任媒介 | 土地 | 4,729 | 509 | 59 | 532 | 4,638 | 3,088 | 624 | 64 | 526 | 3,114 |
| | 戸建 | 1,908 | 366 | 86 | 285 | 1,895 | 2,396 | 854 | 121 | 667 | 2,450 |
| | マンション | 1,295 | 446 | 138 | 230 | 1,359 | 3,375 | 1,280 | 293 | 905 | 3,442 |
| | 住宅以外建物全部 | 458 | 86 | 5 | 61 | 476 | 551 | 70 | 5 | 82 | 531 |
| | 住宅以外建物一部 | 37 | 7 | 0 | 7 | 37 | 77 | 18 | 0 | 9 | 86 |
| | 専任計 | 8,427 | 1,414 | 288 | 1,115 | 8,405 | 9,487 | 2,846 | 483 | 2,189 | 9,623 |
| 一般媒介 | 土地 | 3,926 | 293 | 9 | 238 | 3,980 | 1,636 | 288 | 17 | 269 | 1,650 |
| | 戸建 | 1,041 | 265 | 14 | 209 | 1,096 | 1,356 | 382 | 17 | 312 | 1,420 |
| | マンション | 544 | 140 | 27 | 134 | 537 | 1,507 | 492 | 39 | 404 | 1,576 |
| | 住宅以外建物全部 | 326 | 46 | 1 | 47 | 327 | 454 | 65 | 3 | 63 | 456 |
| | 住宅以外建物一部 | 16 | 3 | 0 | 1 | 18 | 73 | 8 | 0 | 13 | 68 |
| | 一般計 | 5,853 | 747 | 51 | 629 | 5,958 | 5,026 | 1,235 | 76 | 1,061 | 5,170 |
| 媒介計 | 土地 | 10,061 | 1,001 | 99 | 918 | 10,043 | 5,905 | 1,259 | 159 | 1,066 | 5,941 |
| | 戸建 | 3,755 | 821 | 129 | 634 | 3,813 | 5,177 | 1,697 | 242 | 1,341 | 5,289 |
| | マンション | 2,374 | 785 | 236 | 462 | 2,458 | 6,956 | 2,478 | 527 | 1,845 | 7,064 |
| | 住宅以外建物全部 | 940 | 156 | 9 | 125 | 962 | 1,189 | 172 | 13 | 177 | 1,171 |
| | 住宅以外建物一部 | 65 | 13 | 0 | 10 | 68 | 179 | 31 | 1 | 31 | 178 |
| | 媒介計 | 17,195 | 2,776 | 473 | 2,149 | 17,344 | 19,406 | 5,637 | 942 | 4,460 | 19,643 |
| 売主物件 | 土地 | 1,801 | 342 | 11 | 321 | 1,815 | 1,336 | 507 | 29 | 411 | 1,404 |
| | 戸建 | 1,320 | 524 | 33 | 356 | 1,456 | 1,996 | 1,454 | 103 | 1,182 | 2,164 |
| | マンション | 159 | 55 | 12 | 54 | 150 | 820 | 2,572 | 13 | 2,529 | 845 |
| | 住宅以外建物全部 | 142 | 35 | 2 | 25 | 151 | 107 | 75 | 2 | 74 | 106 |
| | 住宅以外建物一部 | 13 | 1 | 0 | 0 | 14 | 40 | 7 | 0 | 7 | 40 |
| | 売主計 | 3,435 | 957 | 58 | 756 | 3,586 | 4,299 | 4,615 | 147 | 4,203 | 4,559 |
| 代理物件 | 土地 | 302 | 23 | 0 | 26 | 297 | 177 | 23 | 1 | 26 | 170 |
| | 戸建 | 96 | 20 | 1 | 25 | 89 | 96 | 54 | 3 | 56 | 94 |
| | マンション | 23 | 25 | 4 | 20 | 25 | 68 | 43 | 0 | 34 | 80 |
| | 住宅以外建物全部 | 25 | 32 | 0 | 31 | 25 | 23 | 4 | 0 | 3 | 24 |
| | 住宅以外建物一部 | 0 | 12 | 0 | 11 | 1 | 6 | 1 | 0 | 2 | 5 |
| | 代理計 | 446 | 112 | 5 | 113 | 437 | 370 | 125 | 4 | 121 | 373 |
| 媒介以外計 | 土地 | 2,103 | 365 | 11 | 347 | 2,112 | 1,513 | 530 | 30 | 437 | 1,574 |
| | 戸建 | 1,416 | 544 | 34 | 381 | 1,545 | 2,092 | 1,508 | 106 | 1,238 | 2,258 |
| | マンション | 182 | 80 | 16 | 74 | 175 | 888 | 2,615 | 13 | 2,563 | 925 |
| | 住宅以外建物全部 | 167 | 67 | 2 | 56 | 176 | 130 | 79 | 2 | 77 | 130 |
| | 住宅以外建物一部 | 13 | 13 | 0 | 11 | 15 | 46 | 8 | 0 | 9 | 45 |
| | 媒介以外計 | 3,881 | 1,069 | 63 | 869 | 4,023 | 4,669 | 4,740 | 151 | 4,324 | 4,932 |
| 売物件合計 | 土地 | 12,164 | 1,366 | 110 | 1,265 | 12,155 | 7,418 | 1,789 | 189 | 1,503 | 7,515 |
| | 戸建 | 5,171 | 1,365 | 163 | 1,015 | 5,358 | 7,269 | 3,205 | 348 | 2,579 | 7,547 |
| | マンション | 2,556 | 865 | 252 | 536 | 2,633 | 7,844 | 5,093 | 540 | 4,408 | 7,989 |
| | 住宅以外建物全部 | 1,107 | 223 | 11 | 181 | 1,138 | 1,319 | 251 | 15 | 254 | 1,301 |
| | 住宅以外建物一部 | 78 | 26 | 0 | 21 | 83 | 225 | 39 | 1 | 40 | 223 |
| | 総計 | 21,076 | 3,845 | 536 | 3,018 | 21,367 | 24,075 | 10,377 | 1,093 | 8,784 | 24,575 |
| 賃貸物件合計 | 土地 | 532 | 34 | 1 | 32 | 533 | 549 | 83 | 20 | 74 | 538 |
| | 戸建 | 1,154 | 612 | 103 | 502 | 1,161 | 2,293 | 1,192 | 170 | 973 | 2,342 |
| | マンション | 14,000 | 7,215 | 1,121 | 5,421 | 14,673 | 38,757 | 19,816 | 2,126 | 16,527 | 39,920 |
| | 住宅以外建物全部 | 1,027 | 109 | 11 | 108 | 1,017 | 2,312 | 265 | 16 | 255 | 2,306 |
| | 住宅以外建物一部 | 3,634 | 437 | 47 | 380 | 3,644 | 10,362 | 1,372 | 142 | 1,107 | 10,485 |
| | 総計 | 20,347 | 8,407 | 1,283 | 6,443 | 21,028 | 54,273 | 22,728 | 2,474 | 18,936 | 55,591 |
| 総 合 計 | | 41,423 | 12,252 | 1,819 | 9,461 | 42,395 | 78,348 | 33,105 | 3,567 | 27,720 | 80,166 |

東日本圏域 登録状況

(2011年04月度)

| | | 前月末在庫 | 当月登録 | 当月成約 | 当月削除 | 当月末在庫 |
|------------|----------|---------|---------|--------|---------|---------|
| 専属媒介 | 土地 | 10,225 | 2,185 | 322 | 1,760 | 10,316 |
| | 戸建 | 6,550 | 1,938 | 384 | 1,468 | 6,618 |
| | マンション | 9,447 | 3,751 | 949 | 2,470 | 9,741 |
| | 住宅以外建物全部 | 1,838 | 435 | 31 | 377 | 1,861 |
| | 住宅以外建物一部 | 191 | 41 | 3 | 40 | 189 |
| | 専属計 | 28,251 | 8,350 | 1,689 | 6,115 | 28,725 |
| 専任媒介 | 土地 | 27,874 | 5,056 | 438 | 4,687 | 27,749 |
| | 戸建 | 13,030 | 3,777 | 618 | 3,095 | 13,026 |
| | マンション | 16,274 | 5,933 | 1,268 | 4,140 | 16,689 |
| | 住宅以外建物全部 | 4,283 | 830 | 54 | 776 | 4,260 |
| | 住宅以外建物一部 | 490 | 161 | 2 | 137 | 507 |
| | 専任計 | 61,951 | 15,757 | 2,380 | 12,835 | 62,231 |
| 一般媒介 | 土地 | 20,658 | 3,392 | 141 | 3,289 | 20,681 |
| | 戸建 | 8,720 | 2,517 | 172 | 2,378 | 8,770 |
| | マンション | 10,568 | 3,790 | 270 | 3,491 | 10,740 |
| | 住宅以外建物全部 | 4,280 | 738 | 23 | 791 | 4,231 |
| | 住宅以外建物一部 | 497 | 91 | 1 | 106 | 486 |
| | 一般計 | 44,723 | 10,528 | 607 | 10,055 | 44,908 |
| 媒介計 | 土地 | 58,757 | 10,633 | 901 | 9,736 | 58,746 |
| | 戸建 | 28,300 | 8,232 | 1,174 | 6,941 | 28,414 |
| | マンション | 36,289 | 13,474 | 2,487 | 10,101 | 37,170 |
| | 住宅以外建物全部 | 10,401 | 2,003 | 108 | 1,944 | 10,352 |
| | 住宅以外建物一部 | 1,178 | 293 | 6 | 283 | 1,182 |
| | 媒介計 | 134,925 | 34,635 | 4,676 | 29,005 | 135,864 |
| 売主物件 | 土地 | 11,580 | 3,378 | 120 | 3,143 | 11,702 |
| | 戸建 | 9,611 | 5,620 | 400 | 4,417 | 10,412 |
| | マンション | 4,320 | 9,512 | 121 | 9,298 | 4,411 |
| | 住宅以外建物全部 | 913 | 323 | 7 | 311 | 919 |
| | 住宅以外建物一部 | 200 | 41 | 5 | 42 | 194 |
| | 売主計 | 26,624 | 18,874 | 653 | 17,211 | 27,638 |
| 代理物件 | 土地 | 1,640 | 356 | 10 | 373 | 1,613 |
| | 戸建 | 545 | 248 | 10 | 237 | 551 |
| | マンション | 768 | 731 | 12 | 708 | 787 |
| | 住宅以外建物全部 | 272 | 98 | 0 | 106 | 263 |
| | 住宅以外建物一部 | 42 | 28 | 0 | 25 | 45 |
| | 代理計 | 3,267 | 1,461 | 32 | 1,449 | 3,259 |
| 媒介以外計 | 土地 | 13,220 | 3,734 | 130 | 3,516 | 13,315 |
| | 戸建 | 10,156 | 5,868 | 410 | 4,654 | 10,963 |
| | マンション | 5,088 | 10,243 | 133 | 10,006 | 5,198 |
| | 住宅以外建物全部 | 1,185 | 421 | 7 | 417 | 1,182 |
| | 住宅以外建物一部 | 242 | 69 | 5 | 67 | 239 |
| | 媒介以外計 | 29,891 | 20,335 | 685 | 18,660 | 30,897 |
| 売物件 合計 | 土地 | 71,977 | 14,367 | 1,031 | 13,252 | 72,061 |
| | 戸建 | 38,456 | 14,100 | 1,584 | 11,595 | 39,377 |
| | マンション | 41,377 | 23,717 | 2,620 | 20,107 | 42,368 |
| | 住宅以外建物全部 | 11,586 | 2,424 | 115 | 2,361 | 11,534 |
| | 住宅以外建物一部 | 1,420 | 362 | 11 | 350 | 1,421 |
| | 総計 | 164,816 | 54,970 | 5,361 | 47,665 | 166,761 |
| 賃貸物件 合計 | 土地 | 2,710 | 340 | 50 | 321 | 2,679 |
| | 戸建 | 11,801 | 5,860 | 786 | 5,046 | 11,829 |
| | マンション | 289,967 | 156,898 | 14,564 | 135,599 | 296,702 |
| | 住宅以外建物全部 | 14,129 | 2,129 | 175 | 1,986 | 14,097 |
| | 住宅以外建物一部 | 87,244 | 15,777 | 1,115 | 14,130 | 87,776 |
| | 総計 | 405,851 | 181,004 | 16,690 | 157,082 | 413,083 |
| 総合計 | | 570,667 | 235,974 | 22,051 | 204,747 | 579,844 |

* 取引態様の変更等により「前月末在庫+当月登録-当月成約-当月削除」が「当月末在庫」の数と必ずしも一致しないものもあります。

首都圏圏域登録状況

(2011年04月度)

| | | 前月末在庫 | 当月登録 | 当月成約 | 当月削除 | 当月末在庫 |
|------------|----------|---------|---------|--------|---------|---------|
| 専属媒介 | 土地 | 6,072 | 1,508 | 263 | 1,124 | 6,193 |
| | 戸建 | 5,164 | 1,585 | 325 | 1,172 | 5,238 |
| | マンション | 8,868 | 3,557 | 893 | 2,335 | 9,160 |
| | 住宅以外建物全部 | 1,283 | 328 | 24 | 281 | 1,302 |
| | 住宅以外建物一部 | 172 | 39 | 3 | 38 | 170 |
| | 専属計 | 21,559 | 7,017 | 1,508 | 4,950 | 22,063 |
| 専任媒介 | 土地 | 13,781 | 2,675 | 282 | 2,282 | 13,850 |
| | 戸建 | 8,590 | 2,571 | 390 | 2,071 | 8,651 |
| | マンション | 14,265 | 5,284 | 1,063 | 3,635 | 14,750 |
| | 住宅以外建物全部 | 2,666 | 549 | 36 | 469 | 2,691 |
| | 住宅以外建物一部 | 432 | 146 | 2 | 116 | 455 |
| | 専任計 | 39,734 | 11,225 | 1,773 | 8,573 | 40,397 |
| 一般媒介 | 土地 | 8,770 | 1,362 | 56 | 1,200 | 8,910 |
| | 戸建 | 5,171 | 1,542 | 80 | 1,375 | 5,319 |
| | マンション | 8,967 | 3,414 | 210 | 3,039 | 9,269 |
| | 住宅以外建物全部 | 2,501 | 466 | 13 | 492 | 2,485 |
| | 住宅以外建物一部 | 400 | 80 | 1 | 88 | 396 |
| | 一般計 | 25,809 | 6,864 | 360 | 6,194 | 26,379 |
| 媒介計 | 土地 | 28,623 | 5,545 | 601 | 4,606 | 28,953 |
| | 戸建 | 18,925 | 5,698 | 795 | 4,618 | 19,208 |
| | マンション | 32,100 | 12,255 | 2,166 | 9,009 | 33,179 |
| | 住宅以外建物全部 | 6,450 | 1,343 | 73 | 1,242 | 6,478 |
| | 住宅以外建物一部 | 1,004 | 265 | 6 | 242 | 1,021 |
| | 媒介計 | 87,102 | 25,106 | 3,641 | 19,717 | 88,839 |
| 売主物件 | 土地 | 6,228 | 2,476 | 75 | 2,165 | 6,469 |
| | 戸建 | 7,822 | 5,043 | 307 | 3,943 | 8,613 |
| | マンション | 4,028 | 9,385 | 91 | 9,175 | 4,144 |
| | 住宅以外建物全部 | 648 | 281 | 5 | 260 | 665 |
| | 住宅以外建物一部 | 188 | 39 | 5 | 39 | 183 |
| | 売主計 | 18,914 | 17,224 | 483 | 15,582 | 20,074 |
| 代理物件 | 土地 | 921 | 240 | 5 | 227 | 932 |
| | 戸建 | 445 | 217 | 9 | 213 | 444 |
| | マンション | 712 | 703 | 10 | 676 | 734 |
| | 住宅以外建物全部 | 226 | 80 | 0 | 89 | 216 |
| | 住宅以外建物一部 | 42 | 28 | 0 | 25 | 45 |
| | 代理計 | 2,346 | 1,268 | 24 | 1,230 | 2,371 |
| 媒介以外計 | 土地 | 7,149 | 2,716 | 80 | 2,392 | 7,401 |
| | 戸建 | 8,267 | 5,260 | 316 | 4,156 | 9,057 |
| | マンション | 4,740 | 10,088 | 101 | 9,851 | 4,878 |
| | 住宅以外建物全部 | 874 | 361 | 5 | 349 | 881 |
| | 住宅以外建物一部 | 230 | 67 | 5 | 64 | 228 |
| | 媒介以外計 | 21,260 | 18,492 | 507 | 16,812 | 22,445 |
| 売物件 合計 | 土地 | 35,772 | 8,261 | 681 | 6,998 | 36,354 |
| | 戸建 | 27,192 | 10,958 | 1,111 | 8,774 | 28,265 |
| | マンション | 36,840 | 22,343 | 2,267 | 18,860 | 38,057 |
| | 住宅以外建物全部 | 7,324 | 1,704 | 78 | 1,591 | 7,359 |
| | 住宅以外建物一部 | 1,234 | 332 | 11 | 306 | 1,249 |
| | 総計 | 108,362 | 43,598 | 4,148 | 36,529 | 111,284 |
| 賃貸物件 合計 | 土地 | 2,223 | 255 | 40 | 221 | 2,217 |
| | 戸建 | 10,421 | 5,219 | 614 | 4,396 | 10,630 |
| | マンション | 275,448 | 150,513 | 13,209 | 129,064 | 283,688 |
| | 住宅以外建物全部 | 13,026 | 1,921 | 148 | 1,778 | 13,021 |
| | 住宅以外建物一部 | 83,116 | 14,955 | 1,012 | 13,329 | 83,730 |
| | 総計 | 384,234 | 172,863 | 15,023 | 148,788 | 393,286 |
| 総合計 | | 492,596 | 216,461 | 19,171 | 185,317 | 504,570 |

* 取引態様の変更等により「前月末在庫+当月登録-当月成約-当月削除」が「当月末在庫」の数と必ずしも一致しないものもあります。

首都圏圏域登録状況（都県別①）（2011年04月度）

| | | 東 京 | | | | | 埼 玉 | | | | |
|-----------|----------|---------|---------|---------|---------|---------|--------|--------|--------|--------|--------|
| | | 前月末在庫 | 当月登録 | 当月成約 | 当月削除 | 当月末在庫 | 前月末在庫 | 当月登録 | 当月成約 | 当月削除 | 当月末在庫 |
| 専属媒介 | 土 地 | 1,657 | 591 | 98 | 425 | 1,730 | 1,708 | 335 | 54 | 248 | 1,739 |
| | 戸 建 | 1,702 | 601 | 117 | 435 | 1,748 | 1,092 | 298 | 65 | 221 | 1,100 |
| | マンション | 5,099 | 2,104 | 432 | 1,483 | 5,257 | 949 | 363 | 118 | 200 | 990 |
| | 住宅以外建物全部 | 603 | 195 | 14 | 178 | 604 | 311 | 48 | 3 | 46 | 308 |
| | 住宅以外建物一部 | 118 | 25 | 3 | 25 | 115 | 14 | 1 | 0 | 3 | 12 |
| 専 属 計 | 9,179 | 3,516 | 664 | 2,546 | 9,454 | 4,074 | 1,045 | 240 | 718 | 4,149 | |
| 専任媒介 | 土 地 | 2,284 | 851 | 78 | 692 | 2,347 | 3,467 | 568 | 61 | 440 | 3,528 |
| | 戸 建 | 2,028 | 742 | 89 | 607 | 2,055 | 1,950 | 495 | 87 | 416 | 1,936 |
| | マンション | 7,311 | 2,696 | 419 | 1,925 | 7,611 | 1,618 | 573 | 159 | 361 | 1,660 |
| | 住宅以外建物全部 | 957 | 240 | 16 | 186 | 988 | 596 | 107 | 7 | 89 | 601 |
| | 住宅以外建物一部 | 273 | 71 | 2 | 53 | 284 | 33 | 6 | 0 | 6 | 33 |
| 専 任 計 | 12,853 | 4,600 | 603 | 3,463 | 13,285 | 7,664 | 1,749 | 314 | 1,312 | 7,758 | |
| 一般媒介 | 土 地 | 1,737 | 470 | 21 | 469 | 1,731 | 1,393 | 250 | 10 | 190 | 1,446 |
| | 戸 建 | 1,818 | 597 | 26 | 592 | 1,821 | 788 | 222 | 18 | 181 | 820 |
| | マンション | 6,054 | 2,419 | 124 | 2,189 | 6,242 | 593 | 217 | 16 | 183 | 596 |
| | 住宅以外建物全部 | 1,141 | 267 | 6 | 275 | 1,137 | 486 | 71 | 4 | 77 | 483 |
| | 住宅以外建物一部 | 276 | 66 | 1 | 70 | 276 | 21 | 3 | 0 | 2 | 22 |
| 一 般 計 | 11,026 | 3,819 | 178 | 3,595 | 11,207 | 3,251 | 763 | 48 | 633 | 3,367 | |
| 媒介計 | 土 地 | 5,678 | 1,912 | 197 | 1,586 | 5,808 | 6,568 | 1,153 | 125 | 878 | 6,713 |
| | 戸 建 | 5,548 | 1,940 | 231 | 1,634 | 5,624 | 3,830 | 1,015 | 170 | 818 | 3,856 |
| | マンション | 18,464 | 7,219 | 975 | 5,597 | 19,110 | 3,130 | 1,153 | 293 | 744 | 3,246 |
| | 住宅以外建物全部 | 2,701 | 702 | 36 | 639 | 2,729 | 1,393 | 226 | 14 | 212 | 1,392 |
| | 住宅以外建物一部 | 667 | 162 | 6 | 148 | 675 | 68 | 10 | 0 | 11 | 67 |
| 媒 介 計 | 33,058 | 11,935 | 1,445 | 9,604 | 33,946 | 14,989 | 3,557 | 602 | 2,663 | 15,274 | |
| 売主物件 | 土 地 | 1,346 | 1,054 | 20 | 966 | 1,414 | 1,699 | 554 | 18 | 456 | 1,779 |
| | 戸 建 | 2,353 | 714 | 93 | 1,375 | 2,599 | 2,012 | 1,267 | 70 | 961 | 2,226 |
| | マンション | 2,213 | 5,405 | 41 | 5,335 | 2,243 | 440 | 800 | 21 | 738 | 484 |
| | 住宅以外建物全部 | 234 | 140 | 2 | 130 | 241 | 155 | 35 | 0 | 38 | 153 |
| | 住宅以外建物一部 | 100 | 34 | 5 | 37 | 92 | 13 | 0 | 0 | 0 | 13 |
| 売 主 計 | 6,246 | 8,347 | 161 | 7,843 | 6,589 | 4,319 | 2,656 | 109 | 2,213 | 4,655 | |
| 代理物件 | 土 地 | 203 | 110 | 0 | 105 | 208 | 207 | 64 | 4 | 52 | 220 |
| | 戸 建 | 132 | 62 | 1 | 52 | 140 | 102 | 65 | 3 | 68 | 99 |
| | マンション | 481 | 495 | 6 | 494 | 478 | 60 | 37 | 0 | 27 | 67 |
| | 住宅以外建物全部 | 115 | 48 | 0 | 59 | 104 | 61 | 24 | 0 | 23 | 62 |
| | 住宅以外建物一部 | 31 | 24 | 0 | 23 | 32 | 0 | 2 | 0 | 0 | 2 |
| 代 理 計 | 962 | 739 | 7 | 733 | 962 | 430 | 192 | 7 | 170 | 450 | |
| 媒介以外 | 土 地 | 1,549 | 1,164 | 20 | 1,071 | 1,622 | 1,906 | 618 | 22 | 508 | 1,999 |
| | 戸 建 | 2,485 | 1,776 | 94 | 1,427 | 2,739 | 2,114 | 1,332 | 73 | 1,049 | 2,325 |
| | マンション | 2,694 | 5,900 | 47 | 5,829 | 2,721 | 500 | 837 | 21 | 765 | 551 |
| | 住宅以外建物全部 | 349 | 188 | 2 | 189 | 345 | 216 | 59 | 0 | 61 | 215 |
| | 住宅以外建物一部 | 131 | 58 | 5 | 60 | 124 | 13 | 2 | 0 | 0 | 15 |
| 媒 介 以 外 計 | 7,208 | 9,086 | 168 | 8,576 | 7,551 | 4,749 | 2,848 | 116 | 2,383 | 5,105 | |
| 売物件 | 土 地 | 7,227 | 3,076 | 217 | 2,657 | 7,430 | 8,474 | 1,771 | 147 | 1,386 | 8,712 |
| | 戸 建 | 8,033 | 3,716 | 325 | 3,061 | 8,363 | 5,944 | 2,347 | 243 | 1,867 | 6,181 |
| | マンション | 21,158 | 13,119 | 1,022 | 11,426 | 21,831 | 3,630 | 1,990 | 314 | 1,509 | 3,797 |
| | 住宅以外建物全部 | 3,050 | 890 | 38 | 828 | 3,074 | 1,609 | 285 | 14 | 273 | 1,607 |
| | 住宅以外建物一部 | 798 | 220 | 11 | 208 | 799 | 81 | 12 | 0 | 11 | 82 |
| 合 計 | 40,266 | 21,021 | 1,613 | 18,180 | 41,497 | 19,738 | 6,405 | 718 | 5,046 | 20,379 | |
| 賃貸物件 | 土 地 | 279 | 39 | 6 | 35 | 277 | 825 | 92 | 12 | 76 | 829 |
| | 戸 建 | 5,029 | 2,453 | 261 | 2,051 | 5,170 | 1,487 | 814 | 89 | 717 | 1,501 |
| | マンション | 190,424 | 106,619 | 8,389 | 92,682 | 195,974 | 22,837 | 11,337 | 1,012 | 9,428 | 23,742 |
| | 住宅以外建物全部 | 6,116 | 1,029 | 87 | 977 | 6,081 | 3,294 | 477 | 30 | 404 | 3,337 |
| | 住宅以外建物一部 | 63,096 | 12,311 | 759 | 11,114 | 63,534 | 5,372 | 654 | 68 | 515 | 5,443 |
| 合 計 | 264,944 | 122,451 | 9,502 | 106,859 | 271,036 | 33,815 | 13,374 | 1,205 | 11,140 | 34,852 | |
| 総 合 計 | | 305,210 | 143,472 | 11,115 | 125,039 | 312,533 | 53,553 | 19,779 | 1,923 | 16,186 | 55,231 |

首都圏圏域登録状況（都県別②）（2011年04月度）

| | | 千 葉 | | | | | 神 奈 川 | | | | |
|-------|----------|--------|--------|-------|--------|--------|--------|--------|-------|--------|--------|
| | | 前月末在庫 | 当月登録 | 当月成約 | 当月削除 | 当月末在庫 | 前月末在庫 | 当月登録 | 当月成約 | 当月削除 | 当月末在庫 |
| 専属媒介 | 土地 | 1,625 | 235 | 32 | 179 | 1,648 | 1,082 | 347 | 79 | 272 | 1,076 |
| | 戸建 | 902 | 233 | 35 | 171 | 924 | 1,468 | 453 | 108 | 345 | 1,466 |
| | マンション | 691 | 287 | 105 | 138 | 734 | 2,129 | 803 | 238 | 514 | 2,179 |
| | 住宅以外建物全部 | 174 | 29 | 3 | 18 | 181 | 195 | 56 | 4 | 39 | 209 |
| | 住宅以外建物一部 | 12 | 3 | 0 | 2 | 13 | 28 | 10 | 0 | 8 | 30 |
| | 専属計 | 3,404 | 787 | 175 | 508 | 3,500 | 4,902 | 1,669 | 429 | 1,178 | 4,960 |
| 専任媒介 | 土地 | 5,154 | 577 | 68 | 611 | 5,042 | 2,876 | 679 | 75 | 539 | 2,933 |
| | 戸建 | 2,089 | 427 | 81 | 347 | 2,081 | 2,523 | 907 | 134 | 701 | 2,579 |
| | マンション | 1,458 | 532 | 159 | 300 | 1,513 | 3,878 | 1,483 | 326 | 1,049 | 3,966 |
| | 住宅以外建物全部 | 527 | 96 | 5 | 80 | 535 | 586 | 106 | 8 | 114 | 567 |
| | 住宅以外建物一部 | 36 | 5 | 0 | 6 | 35 | 90 | 64 | 0 | 51 | 103 |
| | 専任計 | 9,264 | 1,637 | 313 | 1,344 | 9,206 | 9,953 | 3,239 | 543 | 2,454 | 10,148 |
| 一般媒介 | 土地 | 4,114 | 335 | 8 | 283 | 4,165 | 1,526 | 307 | 17 | 258 | 1,568 |
| | 戸建 | 1,115 | 285 | 15 | 226 | 1,171 | 1,450 | 438 | 21 | 376 | 1,507 |
| | マンション | 610 | 154 | 31 | 143 | 607 | 1,740 | 624 | 39 | 524 | 1,824 |
| | 住宅以外建物全部 | 391 | 52 | 0 | 62 | 385 | 483 | 76 | 3 | 78 | 480 |
| | 住宅以外建物一部 | 14 | 2 | 0 | 0 | 16 | 89 | 9 | 0 | 16 | 82 |
| | 一般計 | 6,244 | 828 | 54 | 714 | 6,344 | 5,288 | 1,454 | 80 | 1,252 | 5,461 |
| 媒介計 | 土地 | 10,893 | 1,147 | 108 | 1,073 | 10,855 | 5,484 | 1,333 | 171 | 1,069 | 5,577 |
| | 戸建 | 4,106 | 945 | 131 | 744 | 4,176 | 5,441 | 1,798 | 263 | 1,422 | 5,552 |
| | マンション | 2,759 | 973 | 295 | 581 | 2,854 | 7,747 | 2,910 | 603 | 2,087 | 7,969 |
| | 住宅以外建物全部 | 1,092 | 177 | 8 | 160 | 1,101 | 1,264 | 238 | 15 | 231 | 1,256 |
| | 住宅以外建物一部 | 62 | 10 | 0 | 8 | 64 | 207 | 83 | 0 | 75 | 215 |
| | 媒介計 | 18,912 | 3,252 | 542 | 2,566 | 19,050 | 20,143 | 6,362 | 1,052 | 4,884 | 20,569 |
| 売主物件 | 土地 | 1,938 | 393 | 12 | 379 | 1,946 | 1,245 | 475 | 25 | 364 | 1,330 |
| | 戸建 | 1,454 | 589 | 37 | 412 | 1,595 | 2,003 | 1,473 | 107 | 1,175 | 2,193 |
| | マンション | 317 | 506 | 13 | 488 | 322 | 1,058 | 2,674 | 16 | 2,614 | 1,095 |
| | 住宅以外建物全部 | 149 | 42 | 1 | 32 | 159 | 110 | 64 | 2 | 60 | 112 |
| | 住宅以外建物一部 | 15 | 1 | 0 | 0 | 16 | 60 | 4 | 0 | 2 | 62 |
| | 売主計 | 3,873 | 1,531 | 63 | 1,311 | 4,038 | 4,476 | 4,690 | 150 | 4,215 | 4,792 |
| 代理物件 | 土地 | 357 | 24 | 0 | 28 | 351 | 154 | 42 | 1 | 42 | 153 |
| | 戸建 | 107 | 20 | 2 | 27 | 97 | 104 | 70 | 3 | 66 | 108 |
| | マンション | 42 | 50 | 4 | 44 | 45 | 129 | 121 | 0 | 111 | 144 |
| | 住宅以外建物全部 | 27 | 4 | 0 | 3 | 27 | 23 | 4 | 0 | 4 | 23 |
| | 住宅以外建物一部 | 2 | 1 | 0 | 0 | 3 | 9 | 1 | 0 | 2 | 8 |
| | 代理計 | 535 | 99 | 6 | 102 | 523 | 419 | 238 | 4 | 225 | 436 |
| 媒介以外計 | 土地 | 2,295 | 417 | 12 | 407 | 2,297 | 1,399 | 517 | 26 | 406 | 1,483 |
| | 戸建 | 1,561 | 609 | 39 | 439 | 1,692 | 2,107 | 1,543 | 110 | 1,241 | 2,301 |
| | マンション | 359 | 556 | 17 | 532 | 367 | 1,187 | 2,795 | 16 | 2,725 | 1,239 |
| | 住宅以外建物全部 | 176 | 46 | 1 | 35 | 186 | 133 | 68 | 2 | 64 | 135 |
| | 住宅以外建物一部 | 17 | 2 | 0 | 0 | 19 | 69 | 5 | 0 | 4 | 70 |
| | 媒介以外計 | 4,408 | 1,630 | 69 | 1,413 | 4,561 | 4,895 | 4,928 | 154 | 4,440 | 5,228 |
| 売物件 | 土地 | 13,188 | 1,564 | 120 | 1,480 | 13,152 | 6,883 | 1,850 | 197 | 1,475 | 7,060 |
| | 戸建 | 5,667 | 1,554 | 170 | 1,183 | 5,868 | 7,548 | 3,341 | 373 | 2,663 | 7,853 |
| | マンション | 3,118 | 1,529 | 312 | 1,113 | 3,221 | 8,934 | 5,705 | 619 | 4,812 | 9,208 |
| | 住宅以外建物全部 | 1,268 | 223 | 9 | 195 | 1,287 | 1,397 | 306 | 17 | 295 | 1,391 |
| | 住宅以外建物一部 | 79 | 12 | 0 | 8 | 83 | 276 | 88 | 0 | 79 | 285 |
| | 総計 | 23,320 | 4,882 | 611 | 3,979 | 23,611 | 25,038 | 11,290 | 1,206 | 9,324 | 25,797 |
| 賃貸物件 | 土地 | 563 | 38 | 2 | 35 | 564 | 556 | 86 | 20 | 75 | 547 |
| | 戸建 | 1,296 | 659 | 101 | 531 | 1,323 | 2,609 | 1,293 | 169 | 1,097 | 2,636 |
| | マンション | 16,504 | 8,044 | 1,236 | 6,084 | 17,217 | 45,683 | 24,513 | 2,572 | 20,870 | 46,755 |
| | 住宅以外建物全部 | 1,261 | 116 | 13 | 120 | 1,244 | 2,355 | 299 | 18 | 277 | 2,359 |
| | 住宅以外建物一部 | 4,122 | 466 | 47 | 438 | 4,103 | 10,526 | 1,524 | 138 | 1,262 | 10,650 |
| | 総計 | 23,746 | 9,323 | 1,399 | 7,208 | 24,451 | 61,729 | 27,715 | 2,917 | 23,581 | 62,947 |
| 総 合 計 | | 47,066 | 14,205 | 2,010 | 11,187 | 48,062 | 86,767 | 39,005 | 4,123 | 32,905 | 88,744 |