

〔東日本〕

- ◎総アクセス件数は2,148.8万件（前年同月比1.3%減）と3カ月連続で減少
- ◎新規登録件数は21万件（前年同月比7.6%増）、売物件は9.1%増・賃貸物件は7.1%増
- ◎売物件の成約報告件数は6,191件（前年同月比2.1%減）、賃貸物件は13,571件（同14.7%増）
- ◎条件検索は741万件（前年同月比1.2%増）、図面検索は1,292.5件（前年同月比1.4%増）
- ◎東日本在庫件数は57.5万件（前月比1.9%増）、売物件は0.3%増加

●東日本会員アクセス状況

| | | | | 件数 (件) | 増減率(%) | |
|-------|----------------|------------|-------|-----------|--------|-------|
| | | | | | 前月比 | 前年同月比 |
| 登録 | 売物件 | 媒介 | 専属 | 7,774 | 6.1 | 25.1 |
| | | | 専任 | 15,810 | 1.4 | -5.2 |
| | | | 一般 | 9,858 | 5.6 | -5.1 |
| | | | 媒介計 | 33,442 | 3.7 | 0.5 |
| | | | 売り主 | 13,292 | 0.2 | 38.5 |
| | | | 代理 | 1,211 | 7.0 | 11.4 |
| | | | 売物件計 | 47,945 | 2.8 | 9.1 |
| | 賃貸物件 | 162,963 | 5.8 | 7.1 | | |
| | 登録計 | 210,908 | 5.1 | 7.6 | | |
| 成約報告 | 売物件 | 6,191 | 1.5 | -2.1 | | |
| | 賃貸物件 | 13,571 | 1.9 | 14.7 | | |
| | 成約報告計 | 19,762 | 1.8 | 8.8 | | |
| 条件検索 | 売物件 | 4,845,079 | 6.3 | -1.0 | | |
| | 賃貸物件 | 1,818,378 | 4.8 | 6.5 | | |
| | 成約売物件 | 638,957 | 7.9 | 13.3 | | |
| | 成約賃貸物件 | 56,836 | 7.4 | -40.7 | | |
| | 日報検索・会員検索 | 51,676 | -5.2 | -11.6 | | |
| | 条件検索計 | 7,410,926 | 6.0 | 1.2 | | |
| 図面検索 | 売物件 | 7,903,372 | 5.1 | 14.2 | | |
| | 賃貸物件 | 4,229,319 | 6.3 | -18.8 | | |
| | 成約売物件 | 766,062 | 10.0 | 27.1 | | |
| | 成約賃貸物件 | 26,371 | 11.2 | 95.9 | | |
| | 図面検索計 | 12,925,124 | 5.8 | 1.4 | | |
| その他 | 変更・削除・再登録・図面登録 | 922,080 | 10.3 | -38.0 | | |
| 総アクセス | 売物件(成約含む) | 14,374,011 | 5.9 | 9.0 | | |
| | 賃貸物件(成約含む) | 7,098,340 | 6.4 | -17.1 | | |
| | 会員検索 | 16,449 | -17.2 | -13.0 | | |
| | 総アクセス件数 | 21,488,800 | 6.0 | -1.3 | | |

●東日本月末在庫状況(圏域)

| | | | | 件数 (件) | 増減率(%) | |
|----|------|---------|------|-----------|--------|-------|
| | | | | | 前月比 | 前年同月比 |
| 登録 | 売物件 | 媒介 | 専属 | 25,810 | 1.4 | 16.5 |
| | | | 専任 | 61,622 | -1.1 | -5.4 |
| | | | 一般 | 43,856 | 0.9 | -0.3 |
| | | | 媒介計 | 131,288 | 0.0 | -0.0 |
| | | | 売り主 | 24,436 | 1.5 | -0.4 |
| | | | 代理 | 3,324 | 0.1 | -6.0 |
| | | | 売物件計 | 159,048 | 0.3 | -0.2 |
| | 賃貸物件 | 416,359 | 2.5 | 13.8 | | |
| | 在庫計 | 575,407 | 1.9 | 9.5 | | |



(件) 東日本会員アクセス状況推移

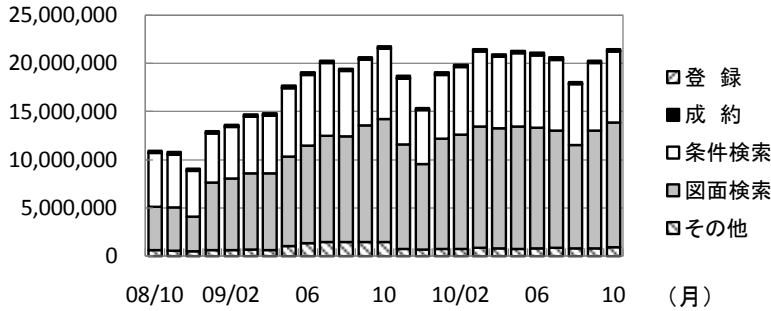

(参考)

| | 09/4~09/10 | 10/4~10/10 | 前年比% |
|------|-------------|-------------|-------|
| 登録 | 1,340,080 | 1,385,175 | 103.4 |
| 成約 | 117,765 | 130,176 | 110.5 |
| 条件検索 | 49,088,786 | 50,764,232 | 103.4 |
| 図面検索 | 74,235,142 | 85,683,905 | 115.4 |
| その他 | 8,860,928 | 5,773,258 | 65.2 |
| 総合計 | 133,642,701 | 143,736,746 | 107.6 |

| 2009年度計 |
|-------------|
| 2,313,507 |
| 218,396 |
| 83,099,656 |
| 129,789,327 |
| 12,665,116 |
| 228,086,002 |

| | 2009年10月 | 11月 | 12月 | 2010年1月 | 2月 | 3月 | 4月 | 5月 | 6月 | 7月 | 8月 | 9月 | 10月 |
|------|------------|------------|------------|------------|------------|------------|------------|------------|------------|------------|------------|------------|------------|
| 登録 | 196,059 | 181,647 | 160,080 | 214,874 | 198,614 | 218,212 | 198,214 | 195,768 | 193,270 | 201,630 | 184,753 | 200,632 | 210,908 |
| 成約 | 18,159 | 17,196 | 15,945 | 18,204 | 22,344 | 26,942 | 19,665 | 17,719 | 18,505 | 18,863 | 16,240 | 19,422 | 19,762 |
| 条件検索 | 7,320,740 | 6,908,551 | 5,660,694 | 6,646,615 | 6,999,733 | 7,795,277 | 7,465,756 | 7,651,634 | 7,524,660 | 7,375,902 | 6,341,806 | 6,993,548 | 7,410,926 |
| 図面検索 | 12,750,581 | 10,842,830 | 8,843,835 | 11,409,244 | 11,858,733 | 12,599,543 | 12,449,227 | 12,645,993 | 12,537,107 | 12,178,725 | 10,729,993 | 12,217,736 | 12,925,124 |
| その他 | 1,486,063 | 735,324 | 680,383 | 769,611 | 775,362 | 843,508 | 802,184 | 769,920 | 809,690 | 839,652 | 793,853 | 835,879 | 922,080 |
| 総合計 | 21,771,602 | 18,685,548 | 15,360,937 | 19,058,548 | 19,854,786 | 21,483,482 | 20,935,046 | 21,281,034 | 21,083,232 | 20,614,772 | 18,066,645 | 20,267,217 | 21,488,800 |

* その他は変更、削除、再登録、及び図面登録

(件) 東日本会員の売物件登録推移

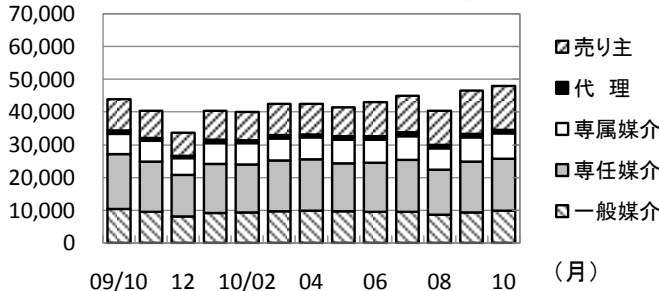

(件) 東日本会員の賃貸物件登録推移

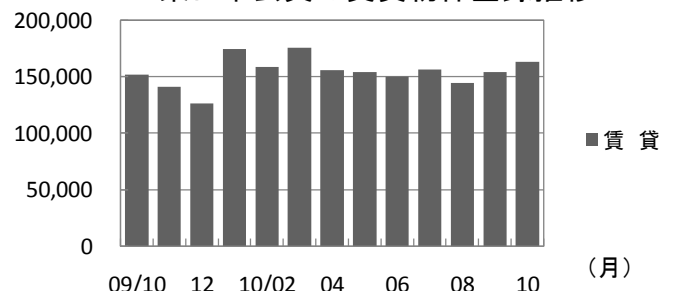

| | 2009年10月 | 11月 | 12月 | 2010年1月 | 2月 | 3月 | 4月 | 5月 | 6月 | 7月 | 8月 | 9月 | 10月 | |
|-----|----------|---------|---------|---------|---------|---------|---------|---------|---------|---------|---------|---------|---------|--------|
| 売物件 | 売り主 | 9,594 | 8,259 | 7,062 | 8,787 | 8,623 | 9,428 | 9,274 | 8,840 | 10,409 | 11,158 | 10,388 | 13,264 | 13,292 |
| | 代理 | 1,087 | 909 | 857 | 1,092 | 1,002 | 1,048 | 945 | 1,008 | 1,141 | 1,185 | 1,059 | 1,132 | 1,211 |
| | 専属媒介 | 6,214 | 6,332 | 5,014 | 6,314 | 6,447 | 6,721 | 6,709 | 7,232 | 7,041 | 7,278 | 6,540 | 7,328 | 7,774 |
| | 専任媒介 | 16,679 | 15,311 | 12,766 | 15,067 | 14,710 | 15,669 | 15,785 | 14,731 | 15,068 | 15,865 | 13,683 | 15,585 | 15,810 |
| | 一般媒介 | 10,392 | 9,561 | 8,048 | 9,132 | 9,265 | 9,597 | 9,800 | 9,647 | 9,448 | 9,517 | 8,684 | 9,331 | 9,858 |
| | 合計 | 43,966 | 40,372 | 33,747 | 40,392 | 40,047 | 42,463 | 42,513 | 41,458 | 43,107 | 45,003 | 40,354 | 46,640 | 47,945 |
| 賃貸 | 152,093 | 141,275 | 126,333 | 174,482 | 158,567 | 175,749 | 155,701 | 154,310 | 150,163 | 156,627 | 144,399 | 153,992 | 162,963 | |
| 総合計 | 196,059 | 181,647 | 160,080 | 214,874 | 198,614 | 218,212 | 198,214 | 195,768 | 193,270 | 201,630 | 184,753 | 200,632 | 210,908 | |

(件) 東日本圏域の売物件在庫推移

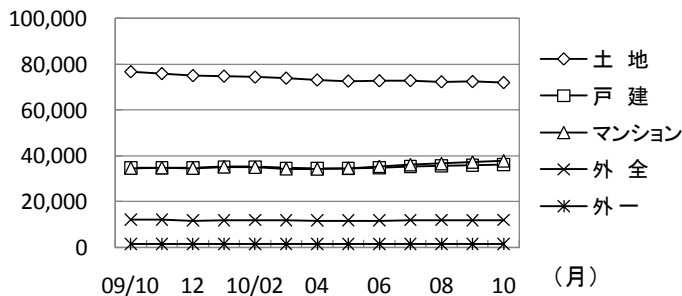

(件) 東日本圏域の賃貸物件在庫推移

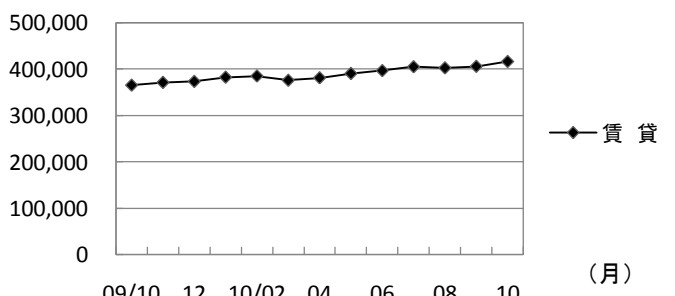

| | 2009年10月 | 11月 | 12月 | 2010年1月 | 2月 | 3月 | 4月 | 5月 | 6月 | 7月 | 8月 | 9月 | 10月 | |
|-----|----------|---------|---------|---------|---------|---------|---------|---------|---------|---------|---------|---------|---------|---------|
| 売物件 | 土地 | 76,654 | 75,848 | 74,987 | 74,756 | 74,356 | 73,900 | 73,103 | 72,651 | 72,781 | 72,856 | 72,326 | 72,422 | 71,992 |
| | 戸建 | 34,599 | 34,620 | 34,589 | 35,103 | 35,130 | 34,563 | 34,350 | 34,348 | 34,614 | 35,197 | 35,461 | 35,796 | 36,129 |
| | マンション | 34,679 | 34,852 | 34,647 | 35,209 | 35,046 | 34,374 | 34,293 | 34,688 | 35,427 | 36,112 | 36,556 | 37,227 | 37,730 |
| | 外全 | 12,036 | 12,017 | 11,719 | 11,746 | 11,827 | 11,766 | 11,642 | 11,701 | 11,705 | 11,796 | 11,785 | 11,777 | 11,802 |
| | 外一 | 1,390 | 1,381 | 1,363 | 1,373 | 1,385 | 1,411 | 1,373 | 1,355 | 1,382 | 1,404 | 1,414 | 1,429 | 1,395 |
| | 合計 | 159,358 | 158,718 | 157,305 | 158,187 | 157,744 | 156,014 | 154,761 | 154,743 | 155,909 | 157,365 | 157,542 | 158,651 | 159,048 |
| 賃貸 | 365,977 | 371,818 | 373,907 | 382,884 | 385,492 | 376,353 | 381,633 | 390,843 | 396,925 | 405,175 | 402,743 | 406,012 | 416,359 | |
| 総合計 | 525,335 | 530,536 | 531,212 | 541,071 | 543,236 | 532,367 | 536,394 | 545,586 | 552,834 | 562,540 | 560,285 | 564,663 | 575,407 | |

* 外全 は住宅以外建物全部、外一は住宅以外建物一部

2010(平成22)年10月度 実績報告 (10月1日～31日)

〔 首都圏 〕

- ◎総アクセス件数は2,091.6万件で、前年同月を1.9%下回る
- ◎新規登録件数は19.1万件（前年同月比8.9%増）、うち売物件は3.6万件（同12.8%増）
- ◎売物件の成約報告件数は4,803件（前年同月比2.9%減）、賃貸物件は12,723件（同14.0%増）
- ◎条件検索は713.4万件（前年同月比0.6%増）、図面検索は1,270.3万件（同0.9%増）
- ◎東日本在庫件数は49.4万件（前月比2.3%増）、売物件は10.1万件（同0.7%増）

●首都圏会員アクセス状況

| | | | | 件数 (件) | 増減率(%) | |
|-------|----------------|--------|------------|-----------|--------|-------|
| | | | | | 前月比 | 前年同月比 |
| 登 録 | 売物件 | 媒介 | 専属 | 6,399 | 5.9 | 27.7 |
| | | | 専任 | 11,364 | 0.7 | -2.5 |
| | | | 一般 | 6,013 | 4.6 | -10.4 |
| | | | 媒介計 | 23,776 | 3.0 | 1.7 |
| | | 売り主 | 11,563 | 0.6 | 45.0 | |
| | | 代理 | 1,060 | 7.1 | 13.4 | |
| | | 売物件計 | 36,399 | 2.4 | 12.8 | |
| | | 賃貸物件 | 154,926 | 5.8 | 8.1 | |
| | | 登録計 | 191,325 | 5.1 | 8.9 | |
| | 成約報告 | 売物件 | | 4,803 | -1.8 | -2.9 |
| 賃貸物件 | | 12,723 | 2.3 | 14.0 | | |
| 成約報告計 | | 17,526 | 1.2 | 8.8 | | |
| 条件検索 | 売物件 | | 4,618,112 | 6.3 | -2.0 | |
| | 賃貸物件 | | 1,807,527 | 4.8 | 6.3 | |
| | 成約売物件 | | 606,318 | 7.6 | 13.3 | |
| | 成約賃貸物件 | | 56,384 | 7.5 | -40.9 | |
| | 日報検索・会員検索 | | 46,465 | -6.9 | -12.4 | |
| | 条件検索計 | | 7,134,806 | 5.9 | 0.6 | |
| 図面検索 | 売物件 | | 7,705,812 | 5.1 | 13.5 | |
| | 賃貸物件 | | 4,226,313 | 6.3 | -18.9 | |
| | 成約売物件 | | 745,484 | 10.0 | 26.9 | |
| | 成約賃貸物件 | | 26,313 | 11.2 | 96.2 | |
| | 図面検索計 | | 12,703,922 | 5.8 | 0.9 | |
| その他 | 変更・削除・再登録・図面登録 | | | 869,090 | 10.6 | -39.5 |
| 総アクセス | 売物件(成約含む) | | 13,852,787 | 5.8 | 8.3 | |
| | 賃貸物件(成約含む) | | 7,048,512 | 6.5 | -17.2 | |
| | 会員検索 | | 15,370 | -18.3 | -13.7 | |
| | 総アクセス件数 | | 20,916,669 | 6.0 | -1.9 | |

●首都圏月末在庫状況(圏域)

| | | | | 件数 (件) | 増減率(%) | |
|-----|-----|------|---------|-----------|--------|-------|
| | | | | | 前月比 | 前年同月比 |
| 登 録 | 売物件 | 媒介 | 専属 | 19,139 | 2.3 | 19.6 |
| | | | 専任 | 39,032 | -0.1 | -6.9 |
| | | | 一般 | 24,509 | 0.3 | -3.5 |
| | | | 媒介計 | 82,680 | 0.6 | -0.8 |
| | | 売り主 | 16,575 | 1.6 | -2.0 | |
| | | 代理 | 2,323 | -1.6 | -7.5 | |
| | | 売物件計 | 101,578 | 0.7 | -1.1 | |
| | | 賃貸物件 | 392,806 | 2.7 | 14.3 | |
| | | 在庫計 | 494,384 | 2.3 | 10.8 | |

首都圏会員アクセス状況推移

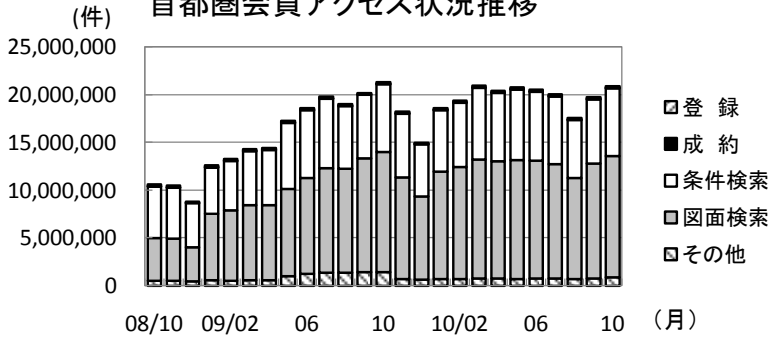

(参考)

| | 09/4~09/10 | 10/4~10/10 | 前年比% |
|------|-------------|-------------|-------|
| 登録 | 1,201,148 | 1,251,089 | 104.2 |
| 成約 | 105,246 | 115,948 | 110.2 |
| 条件検索 | 47,619,246 | 48,938,290 | 102.8 |
| 図面検索 | 73,284,511 | 84,304,588 | 115.0 |
| その他 | 8,523,457 | 5,418,829 | 63.6 |
| 総合計 | 130,733,608 | 140,028,744 | 107.1 |

| 2009年度計 |
|-------------|
| 2,081,082 |
| 196,202 |
| 80,538,718 |
| 128,065,493 |
| 12,091,738 |
| 222,973,233 |

| | 2009年10月 | 11月 | 12月 | 2010年1月 | 2月 | 3月 | 4月 | 5月 | 6月 | 7月 | 8月 | 9月 | 10月 |
|------|------------|------------|------------|------------|------------|------------|------------|------------|------------|------------|------------|------------|------------|
| 登録 | 175,655 | 162,973 | 144,383 | 193,676 | 180,004 | 198,898 | 179,008 | 176,500 | 174,077 | 181,298 | 166,843 | 182,038 | 191,325 |
| 成約 | 16,113 | 15,588 | 14,198 | 16,623 | 20,382 | 24,165 | 17,598 | 15,836 | 16,410 | 16,812 | 14,441 | 17,325 | 17,526 |
| 条件検索 | 7,094,126 | 6,690,914 | 5,488,110 | 6,429,672 | 6,768,197 | 7,542,579 | 7,221,251 | 7,400,514 | 7,257,742 | 7,093,814 | 6,094,583 | 6,735,580 | 7,134,806 |
| 図面検索 | 12,596,602 | 10,687,274 | 8,724,998 | 11,259,857 | 11,694,285 | 12,414,568 | 12,269,792 | 12,456,241 | 12,345,223 | 11,978,020 | 10,542,754 | 12,008,636 | 12,703,922 |
| その他 | 1,435,981 | 688,536 | 637,111 | 721,348 | 727,725 | 793,561 | 751,753 | 722,375 | 759,665 | 787,823 | 742,188 | 785,935 | 869,090 |
| 総合計 | 21,318,477 | 18,245,285 | 15,008,800 | 18,621,176 | 19,390,593 | 20,973,771 | 20,439,402 | 20,771,466 | 20,553,117 | 20,057,767 | 17,560,809 | 19,729,514 | 20,916,669 |

* その他は変更、削除、再登録、及び図面登録

首都圏会員の売物件登録推移

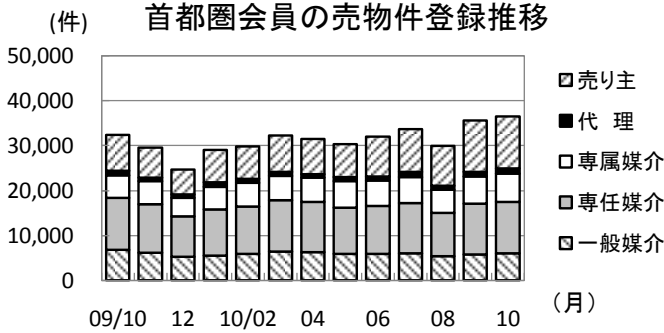

首都圏会員の賃貸物件登録推移

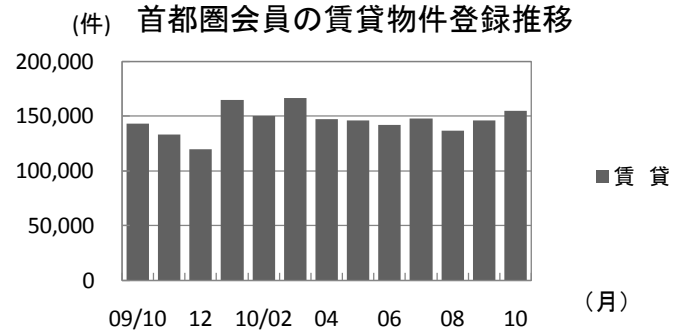

| | 2009年10月 | 11月 | 12月 | 2010年1月 | 2月 | 3月 | 4月 | 5月 | 6月 | 7月 | 8月 | 9月 | 10月 | |
|-----|----------|---------|---------|---------|---------|---------|---------|---------|---------|---------|---------|---------|---------|--------|
| 売物件 | 売り主 | 7,972 | 6,712 | 5,585 | 7,161 | 7,216 | 8,005 | 7,754 | 7,362 | 8,783 | 9,482 | 8,872 | 11,498 | 11,563 |
| | 代理 | 935 | 806 | 733 | 1,006 | 868 | 944 | 828 | 878 | 980 | 1,077 | 923 | 990 | 1,060 |
| | 専属媒介 | 5,011 | 5,171 | 4,073 | 5,007 | 5,319 | 5,458 | 5,379 | 5,917 | 5,663 | 5,832 | 5,208 | 6,043 | 6,399 |
| | 専任媒介 | 11,654 | 10,713 | 9,060 | 10,259 | 10,578 | 11,344 | 11,173 | 10,352 | 10,619 | 11,160 | 9,657 | 11,281 | 11,364 |
| | 一般媒介 | 6,708 | 6,138 | 5,179 | 5,511 | 5,831 | 6,423 | 6,267 | 5,823 | 5,879 | 6,010 | 5,287 | 5,751 | 6,013 |
| 合計 | 32,280 | 29,540 | 24,630 | 28,944 | 29,812 | 32,174 | 31,401 | 30,332 | 31,924 | 33,561 | 29,947 | 35,563 | 36,399 | |
| 賃貸 | 143,375 | 133,433 | 119,753 | 164,732 | 150,192 | 166,724 | 147,607 | 146,168 | 142,153 | 147,737 | 136,896 | 146,475 | 154,926 | |
| 総合計 | 175,655 | 162,973 | 144,383 | 193,676 | 180,004 | 198,898 | 179,008 | 176,500 | 174,077 | 181,298 | 166,843 | 182,038 | 191,325 | |

首都圏圏域の売物件在庫推移

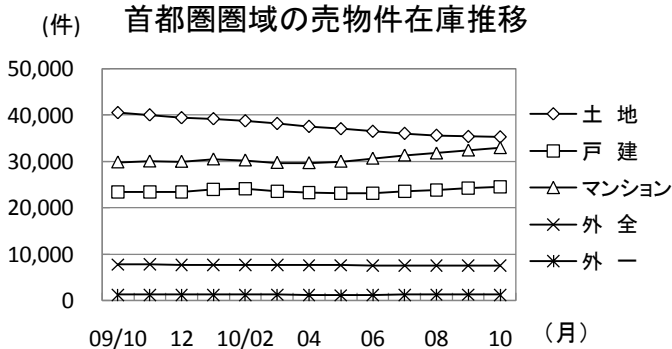

首都圏圏域の賃貸物件在庫推移

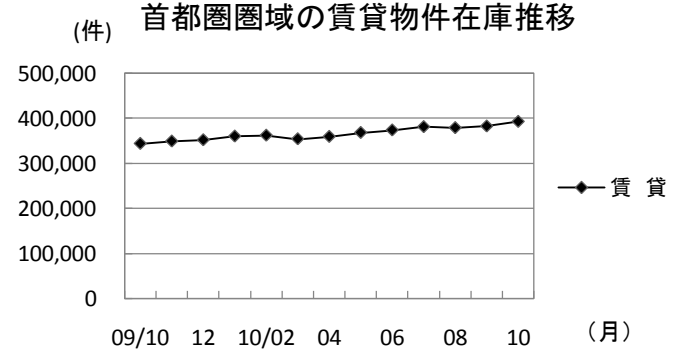

| | 2009年10月 | 11月 | 12月 | 2010年1月 | 2月 | 3月 | 4月 | 5月 | 6月 | 7月 | 8月 | 9月 | 10月 | |
|-----|----------|---------|---------|---------|---------|---------|---------|---------|---------|---------|---------|---------|---------|--------|
| 売物件 | 土地 | 40,515 | 40,039 | 39,431 | 39,216 | 38,769 | 38,195 | 37,582 | 37,087 | 36,538 | 36,095 | 35,690 | 35,434 | 35,358 |
| | 戸建 | 23,376 | 23,461 | 23,453 | 23,938 | 24,101 | 23,558 | 23,328 | 23,125 | 23,166 | 23,538 | 23,852 | 24,233 | 24,510 |
| | マンション | 29,870 | 30,074 | 30,006 | 30,528 | 30,303 | 29,762 | 29,709 | 30,032 | 30,694 | 31,382 | 31,828 | 32,475 | 32,989 |
| | 外全 | 7,720 | 7,796 | 7,639 | 7,671 | 7,697 | 7,632 | 7,580 | 7,582 | 7,534 | 7,536 | 7,536 | 7,500 | 7,491 |
| | 外一 | 1,246 | 1,240 | 1,225 | 1,219 | 1,230 | 1,257 | 1,203 | 1,178 | 1,206 | 1,234 | 1,251 | 1,258 | 1,230 |
| 合計 | 102,727 | 102,610 | 101,754 | 102,572 | 102,100 | 100,404 | 99,402 | 99,004 | 99,138 | 99,785 | 100,157 | 100,900 | 101,578 | |
| 賃貸 | 343,531 | 348,896 | 351,694 | 360,030 | 361,949 | 353,925 | 359,192 | 368,045 | 373,659 | 381,081 | 378,887 | 382,505 | 392,806 | |
| 総合計 | 446,258 | 451,506 | 453,448 | 462,602 | 464,049 | 454,329 | 458,594 | 467,049 | 472,797 | 480,866 | 479,044 | 483,405 | 494,384 | |

* 外全 は住宅以外建物全部、外一は住宅以外建物一部

東日本会員登録状況

(2010年10月度)

| | | 前月末在庫 | 当月登録 | 当月成約 | 当月削除 | 当月末在庫 |
|------------|----------|---------|---------|--------|---------|---------|
| 専属媒介 | 土地 | 10,136 | 2,118 | 310 | 1,875 | 10,045 |
| | 戸建 | 5,789 | 1,837 | 433 | 1,344 | 5,831 |
| | マンション | 7,885 | 3,385 | 955 | 2,013 | 8,287 |
| | 住宅以外建物全部 | 1,722 | 398 | 36 | 351 | 1,732 |
| | 住宅以外建物一部 | 185 | 36 | 5 | 41 | 174 |
| | 専属計 | 25,717 | 7,774 | 1,739 | 5,624 | 26,069 |
| 専任媒介 | 土地 | 29,165 | 5,074 | 545 | 5,208 | 28,442 |
| | 戸建 | 13,142 | 3,871 | 770 | 3,068 | 13,102 |
| | マンション | 15,897 | 5,851 | 1,519 | 4,167 | 15,931 |
| | 住宅以外建物全部 | 4,472 | 895 | 64 | 839 | 4,437 |
| | 住宅以外建物一部 | 513 | 119 | 10 | 111 | 507 |
| | 専任計 | 63,189 | 15,810 | 2,908 | 13,393 | 62,419 |
| 一般媒介 | 土地 | 20,849 | 3,451 | 157 | 3,140 | 21,082 |
| | 戸建 | 8,725 | 2,335 | 231 | 2,097 | 8,818 |
| | マンション | 9,544 | 3,098 | 310 | 2,895 | 9,583 |
| | 住宅以外建物全部 | 4,582 | 886 | 27 | 832 | 4,641 |
| | 住宅以外建物一部 | 491 | 88 | 0 | 111 | 474 |
| | 一般計 | 44,191 | 9,858 | 725 | 9,075 | 44,598 |
| 媒介計 | 土地 | 60,150 | 10,643 | 1,012 | 10,223 | 59,569 |
| | 戸建 | 27,656 | 8,043 | 1,434 | 6,509 | 27,751 |
| | マンション | 33,326 | 12,334 | 2,784 | 9,075 | 33,801 |
| | 住宅以外建物全部 | 10,776 | 2,179 | 127 | 2,022 | 10,810 |
| | 住宅以外建物一部 | 1,189 | 243 | 15 | 263 | 1,155 |
| | 媒介計 | 133,097 | 33,442 | 5,372 | 28,092 | 133,086 |
| 売主物件 | 土地 | 11,503 | 2,948 | 182 | 2,682 | 11,584 |
| | 戸建 | 7,982 | 4,069 | 422 | 3,424 | 8,206 |
| | マンション | 3,690 | 5,894 | 152 | 5,699 | 3,733 |
| | 住宅以外建物全部 | 965 | 323 | 8 | 317 | 959 |
| | 住宅以外建物一部 | 193 | 58 | 1 | 62 | 188 |
| | 売主計 | 24,333 | 13,292 | 765 | 12,184 | 24,670 |
| 代理物件 | 土地 | 1,803 | 418 | 13 | 391 | 1,809 |
| | 戸建 | 519 | 220 | 17 | 218 | 508 |
| | マンション | 765 | 469 | 23 | 443 | 769 |
| | 住宅以外建物全部 | 306 | 89 | 1 | 88 | 306 |
| | 住宅以外建物一部 | 52 | 15 | 0 | 12 | 54 |
| | 代理計 | 3,445 | 1,211 | 54 | 1,152 | 3,446 |
| 媒介以外計 | 土地 | 13,306 | 3,366 | 195 | 3,073 | 13,393 |
| | 戸建 | 8,501 | 4,289 | 439 | 3,642 | 8,714 |
| | マンション | 4,455 | 6,363 | 175 | 6,142 | 4,502 |
| | 住宅以外建物全部 | 1,271 | 412 | 9 | 405 | 1,265 |
| | 住宅以外建物一部 | 245 | 73 | 1 | 74 | 242 |
| | 媒介以外計 | 27,778 | 14,503 | 819 | 13,336 | 28,116 |
| 売物件 合計 | 土地 | 73,456 | 14,009 | 1,207 | 13,296 | 72,962 |
| | 戸建 | 36,157 | 12,332 | 1,873 | 10,151 | 36,465 |
| | マンション | 37,781 | 18,697 | 2,959 | 15,217 | 38,303 |
| | 住宅以外建物全部 | 12,047 | 2,591 | 136 | 2,427 | 12,075 |
| | 住宅以外建物一部 | 1,434 | 316 | 16 | 337 | 1,397 |
| | 総計 | 160,875 | 47,945 | 6,191 | 41,428 | 161,202 |
| 賃貸物件 合計 | 土地 | 2,734 | 288 | 35 | 274 | 2,713 |
| | 戸建 | 11,174 | 5,353 | 636 | 4,458 | 11,433 |
| | マンション | 293,180 | 140,664 | 11,629 | 119,710 | 302,505 |
| | 住宅以外建物全部 | 14,314 | 2,232 | 192 | 2,006 | 14,348 |
| | 住宅以外建物一部 | 85,102 | 14,426 | 1,079 | 12,601 | 85,848 |
| | 総計 | 406,504 | 162,963 | 13,571 | 139,049 | 416,847 |
| 総合計 | | 567,379 | 210,908 | 19,762 | 180,477 | 578,049 |

* 取引態様の変更等により「前月末在庫+当月登録-当月成約-当月削除」が「当月末在庫」の数と必ずしも一致しないものもあります。

首都圏会員登録状況

(2010年10月度)

| | | 前月末在庫 | 当月登録 | 当月成約 | 当月削除 | 当月末在庫 |
|--------|----------|---------|---------|--------|---------|---------|
| 専属媒介 | 土地 | 6,641 | 1,421 | 249 | 1,182 | 6,607 |
| | 戸建 | 4,475 | 1,477 | 365 | 1,045 | 4,529 |
| | マンション | 7,335 | 3,154 | 895 | 1,881 | 7,700 |
| | 住宅以外建物全部 | 1,319 | 312 | 29 | 265 | 1,338 |
| | 住宅以外建物一部 | 172 | 35 | 4 | 37 | 165 |
| | 専属計 | 19,942 | 6,399 | 1,542 | 4,410 | 20,339 |
| 専任媒介 | 土地 | 16,599 | 2,786 | 348 | 2,926 | 16,079 |
| | 戸建 | 8,967 | 2,664 | 520 | 2,131 | 8,918 |
| | マンション | 13,977 | 5,210 | 1,295 | 3,731 | 14,046 |
| | 住宅以外建物全部 | 3,088 | 598 | 45 | 563 | 3,056 |
| | 住宅以外建物一部 | 473 | 106 | 9 | 102 | 465 |
| | 専任計 | 43,104 | 11,364 | 2,217 | 9,453 | 42,564 |
| 一般媒介 | 土地 | 10,084 | 1,341 | 74 | 1,331 | 10,082 |
| | 戸建 | 5,252 | 1,337 | 104 | 1,254 | 5,298 |
| | マンション | 8,116 | 2,685 | 235 | 2,516 | 8,177 |
| | 住宅以外建物全部 | 3,050 | 570 | 18 | 549 | 3,079 |
| | 住宅以外建物一部 | 410 | 80 | 0 | 101 | 394 |
| | 一般計 | 26,912 | 6,013 | 431 | 5,751 | 27,030 |
| 媒介計 | 土地 | 33,324 | 5,548 | 671 | 5,439 | 32,768 |
| | 戸建 | 18,694 | 5,478 | 989 | 4,430 | 18,745 |
| | マンション | 29,428 | 11,049 | 2,425 | 8,128 | 29,923 |
| | 住宅以外建物全部 | 7,457 | 1,480 | 92 | 1,377 | 7,473 |
| | 住宅以外建物一部 | 1,055 | 221 | 13 | 240 | 1,024 |
| | 媒介計 | 89,958 | 23,776 | 4,190 | 19,614 | 89,933 |
| 売主物件 | 土地 | 6,648 | 1,948 | 103 | 1,751 | 6,742 |
| | 戸建 | 6,376 | 3,496 | 328 | 3,012 | 6,534 |
| | マンション | 3,462 | 5,788 | 134 | 5,616 | 3,501 |
| | 住宅以外建物全部 | 770 | 277 | 6 | 280 | 757 |
| | 住宅以外建物一部 | 181 | 54 | 1 | 55 | 179 |
| | 売主計 | 17,437 | 11,563 | 572 | 10,714 | 17,713 |
| 代理物件 | 土地 | 1,289 | 297 | 6 | 313 | 1,261 |
| | 戸建 | 458 | 206 | 15 | 205 | 450 |
| | マンション | 728 | 455 | 19 | 433 | 732 |
| | 住宅以外建物全部 | 294 | 87 | 1 | 88 | 291 |
| | 住宅以外建物一部 | 52 | 15 | 0 | 12 | 54 |
| | 代理計 | 2,821 | 1,060 | 41 | 1,051 | 2,788 |
| 媒介以外計 | 土地 | 7,937 | 2,245 | 109 | 2,064 | 8,003 |
| | 戸建 | 6,834 | 3,702 | 343 | 3,217 | 6,984 |
| | マンション | 4,190 | 6,243 | 153 | 6,049 | 4,233 |
| | 住宅以外建物全部 | 1,064 | 364 | 7 | 368 | 1,048 |
| | 住宅以外建物一部 | 233 | 69 | 1 | 67 | 233 |
| | 媒介以外計 | 20,258 | 12,623 | 613 | 11,765 | 20,501 |
| 売物件合計 | 土地 | 41,261 | 7,793 | 780 | 7,503 | 40,771 |
| | 戸建 | 25,528 | 9,180 | 1,332 | 7,647 | 25,729 |
| | マンション | 33,618 | 17,292 | 2,578 | 14,177 | 34,156 |
| | 住宅以外建物全部 | 8,521 | 1,844 | 99 | 1,745 | 8,521 |
| | 住宅以外建物一部 | 1,288 | 290 | 14 | 307 | 1,257 |
| | 総計 | 110,216 | 36,399 | 4,803 | 31,379 | 110,434 |
| 賃貸物件合計 | 土地 | 2,288 | 225 | 32 | 210 | 2,271 |
| | 戸建 | 9,789 | 4,716 | 538 | 3,923 | 10,044 |
| | マンション | 277,552 | 134,107 | 10,954 | 114,022 | 286,683 |
| | 住宅以外建物全部 | 13,306 | 2,053 | 180 | 1,785 | 13,394 |
| | 住宅以外建物一部 | 81,395 | 13,825 | 1,019 | 11,949 | 82,252 |
| | 総計 | 384,330 | 154,926 | 12,723 | 131,889 | 394,644 |
| 総合計 | | 494,546 | 191,325 | 17,526 | 163,268 | 505,078 |

* 取引態様の変更等により「前月末在庫+当月登録-当月成約-当月削除」が「当月末在庫」の数と必ずしも一致しないものもあります。

首都圏会員登録状況（都県別①）（2010年10月度）

| | | 東 京 | | | | | 埼 玉 | | | | |
|-------|----------|---------|---------|--------|---------|---------|--------|--------|-------|--------|--------|
| | | 前月末在庫 | 当月登録 | 当月成約 | 当月削除 | 当月末在庫 | 前月末在庫 | 当月登録 | 当月成約 | 当月削除 | 当月末在庫 |
| 専属媒介 | 土 地 | 2,477 | 638 | 118 | 508 | 2,473 | 1,682 | 305 | 50 | 235 | 1,702 |
| | 戸 建 | 1,772 | 628 | 140 | 477 | 1,780 | 890 | 250 | 50 | 190 | 897 |
| | マンション | 4,484 | 2,013 | 518 | 1,260 | 4,713 | 571 | 236 | 74 | 129 | 603 |
| | 住宅以外建物全部 | 702 | 190 | 13 | 164 | 712 | 299 | 43 | 8 | 38 | 299 |
| | 住宅以外建物一部 | 118 | 20 | 2 | 25 | 110 | 14 | 4 | 0 | 0 | 18 |
| | 専 属 計 | 9,553 | 3,489 | 791 | 2,434 | 9,788 | 3,456 | 838 | 182 | 592 | 3,519 |
| 専任媒介 | 土 地 | 5,195 | 1,012 | 134 | 1,349 | 4,710 | 3,445 | 599 | 50 | 474 | 3,516 |
| | 戸 建 | 2,920 | 959 | 169 | 796 | 2,890 | 1,774 | 520 | 98 | 377 | 1,814 |
| | マンション | 8,149 | 3,074 | 661 | 2,247 | 8,247 | 1,314 | 496 | 138 | 323 | 1,343 |
| | 住宅以外建物全部 | 1,517 | 346 | 26 | 313 | 1,510 | 512 | 82 | 6 | 73 | 513 |
| | 住宅以外建物一部 | 309 | 77 | 4 | 77 | 304 | 36 | 5 | 0 | 5 | 34 |
| | 専 任 計 | 18,090 | 5,468 | 994 | 4,782 | 17,661 | 7,081 | 1,702 | 292 | 1,252 | 7,220 |
| 一般媒介 | 土 地 | 3,287 | 598 | 27 | 579 | 3,314 | 1,298 | 172 | 12 | 184 | 1,281 |
| | 戸 建 | 2,142 | 591 | 36 | 526 | 2,197 | 728 | 198 | 13 | 184 | 737 |
| | マンション | 5,801 | 2,904 | 130 | 1,854 | 5,890 | 452 | 131 | 29 | 129 | 431 |
| | 住宅以外建物全部 | 1,822 | 404 | 8 | 403 | 1,832 | 387 | 58 | 3 | 39 | 405 |
| | 住宅以外建物一部 | 290 | 60 | 0 | 79 | 274 | 25 | 3 | 0 | 2 | 28 |
| | 一 般 計 | 13,342 | 3,657 | 201 | 3,441 | 13,507 | 2,890 | 562 | 57 | 538 | 2,882 |
| 媒介計 | 土 地 | 10,959 | 2,248 | 279 | 2,436 | 10,497 | 6,425 | 1,076 | 112 | 893 | 6,499 |
| | 戸 建 | 6,834 | 2,178 | 345 | 1,799 | 6,867 | 3,392 | 968 | 161 | 751 | 3,448 |
| | マンション | 18,434 | 7,091 | 1,309 | 5,361 | 18,850 | 2,337 | 863 | 241 | 581 | 2,377 |
| | 住宅以外建物全部 | 4,041 | 940 | 47 | 880 | 4,054 | 1,198 | 183 | 17 | 150 | 1,217 |
| | 住宅以外建物一部 | 717 | 157 | 6 | 181 | 688 | 75 | 12 | 0 | 7 | 80 |
| | 媒 介 計 | 40,985 | 12,614 | 1,986 | 10,657 | 40,956 | 13,427 | 3,102 | 531 | 2,382 | 13,621 |
| 売主物件 | 土 地 | 1,775 | 920 | 22 | 771 | 1,900 | 1,638 | 464 | 31 | 378 | 1,694 |
| | 戸 建 | 2,027 | 1,213 | 96 | 1,047 | 2,097 | 1,550 | 891 | 68 | 760 | 1,593 |
| | マンション | 2,462 | 4,259 | 74 | 4,108 | 2,543 | 172 | 54 | 17 | 33 | 174 |
| | 住宅以外建物全部 | 364 | 183 | 1 | 191 | 355 | 153 | 45 | 2 | 44 | 149 |
| | 住宅以外建物一部 | 115 | 24 | 1 | 27 | 111 | 17 | 8 | 0 | 9 | 16 |
| | 売 主 計 | 6,743 | 6,599 | 194 | 6,144 | 7,006 | 3,530 | 1,462 | 118 | 1,244 | 3,626 |
| 代理物件 | 土 地 | 522 | 167 | 3 | 185 | 498 | 234 | 67 | 0 | 48 | 249 |
| | 戸 建 | 209 | 68 | 7 | 78 | 193 | 94 | 77 | 5 | 72 | 94 |
| | マンション | 589 | 408 | 15 | 388 | 596 | 30 | 3 | 1 | 6 | 29 |
| | 住宅以外建物全部 | 188 | 51 | 0 | 54 | 185 | 56 | 10 | 1 | 8 | 57 |
| | 住宅以外建物一部 | 42 | 14 | 0 | 10 | 45 | 5 | 0 | 0 | 0 | 5 |
| | 代 理 計 | 1,550 | 708 | 25 | 715 | 1,517 | 419 | 157 | 7 | 134 | 434 |
| 媒介以外計 | 土 地 | 2,297 | 1,087 | 25 | 956 | 2,398 | 1,872 | 531 | 31 | 426 | 1,943 |
| | 戸 建 | 2,236 | 1,281 | 103 | 1,125 | 2,290 | 1,644 | 968 | 73 | 852 | 1,687 |
| | マンション | 3,051 | 4,667 | 89 | 4,496 | 3,139 | 202 | 57 | 18 | 39 | 203 |
| | 住宅以外建物全部 | 552 | 234 | 1 | 245 | 540 | 209 | 55 | 3 | 52 | 206 |
| | 住宅以外建物一部 | 157 | 38 | 1 | 37 | 156 | 22 | 8 | 0 | 9 | 21 |
| | 媒介以外計 | 8,293 | 7,307 | 219 | 6,859 | 8,523 | 3,949 | 1,619 | 125 | 1,378 | 4,060 |
| 売物件 | 土 地 | 13,256 | 3,335 | 304 | 3,392 | 12,895 | 8,297 | 1,607 | 143 | 1,319 | 8,442 |
| | 戸 建 | 9,070 | 3,459 | 448 | 2,924 | 9,157 | 5,036 | 1,936 | 234 | 1,603 | 5,135 |
| | マンション | 21,485 | 11,758 | 1,398 | 9,857 | 21,989 | 2,539 | 920 | 259 | 620 | 2,580 |
| | 住宅以外建物全部 | 4,593 | 1,174 | 48 | 1,125 | 4,594 | 1,407 | 238 | 20 | 202 | 1,423 |
| | 住宅以外建物一部 | 874 | 195 | 7 | 218 | 844 | 97 | 20 | 0 | 16 | 101 |
| | 総 計 | 49,278 | 19,921 | 2,205 | 17,516 | 49,479 | 17,376 | 4,721 | 656 | 3,760 | 17,681 |
| 賃貸物件 | 土 地 | 395 | 65 | 4 | 51 | 405 | 778 | 80 | 7 | 66 | 785 |
| | 戸 建 | 5,219 | 2,367 | 248 | 1,996 | 5,342 | 1,309 | 691 | 57 | 636 | 1,307 |
| | マンション | 209,228 | 101,689 | 7,823 | 88,516 | 214,578 | 17,577 | 8,102 | 506 | 6,585 | 18,588 |
| | 住宅以外建物全部 | 7,285 | 1,253 | 92 | 1,084 | 7,362 | 2,689 | 399 | 37 | 324 | 2,727 |
| | 住宅以外建物一部 | 62,988 | 11,322 | 722 | 9,908 | 63,680 | 4,687 | 645 | 64 | 474 | 4,794 |
| | 総 計 | 285,115 | 116,696 | 8,889 | 101,555 | 291,367 | 27,040 | 9,917 | 671 | 8,085 | 28,201 |
| 総 合 計 | | 334,393 | 136,617 | 11,094 | 119,071 | 340,846 | 44,416 | 14,638 | 1,327 | 11,845 | 45,882 |

首都圏会員登録状況（都県別②）（2010年10月度）

| | | 千 葉 | | | | | 神 奈 川 | | | | |
|-------|----------|--------|--------|-------|-------|--------|--------|--------|-------|--------|--------|
| | | 前月末在庫 | 当月登録 | 当月成約 | 当月削除 | 当月末在庫 | 前月末在庫 | 当月登録 | 当月成約 | 当月削除 | 当月末在庫 |
| 専属媒介 | 土地 | 1,351 | 191 | 24 | 194 | 1,319 | 1,131 | 287 | 57 | 245 | 1,113 |
| | 戸建 | 711 | 215 | 44 | 131 | 747 | 1,102 | 384 | 131 | 247 | 1,105 |
| | マンション | 506 | 205 | 91 | 114 | 504 | 1,774 | 700 | 212 | 378 | 1,880 |
| | 住宅以外建物全部 | 151 | 47 | 3 | 39 | 155 | 167 | 32 | 5 | 24 | 172 |
| | 住宅以外建物一部 | 15 | 0 | 1 | 1 | 13 | 25 | 11 | 1 | 11 | 24 |
| | 専属計 | 2,734 | 658 | 163 | 479 | 2,738 | 4,199 | 1,414 | 406 | 905 | 4,294 |
| 専任媒介 | 土地 | 4,753 | 549 | 76 | 487 | 4,726 | 3,206 | 626 | 88 | 616 | 3,127 |
| | 戸建 | 1,848 | 419 | 96 | 307 | 1,850 | 2,425 | 766 | 157 | 651 | 2,364 |
| | マンション | 1,227 | 473 | 178 | 253 | 1,250 | 3,287 | 1,167 | 318 | 908 | 3,206 |
| | 住宅以外建物全部 | 461 | 69 | 5 | 66 | 457 | 598 | 101 | 8 | 111 | 576 |
| | 住宅以外建物一部 | 39 | 8 | 1 | 6 | 40 | 89 | 16 | 4 | 14 | 87 |
| | 専任計 | 8,328 | 1,518 | 356 | 1,119 | 8,323 | 9,605 | 2,676 | 575 | 2,300 | 9,360 |
| 一般媒介 | 土地 | 3,857 | 328 | 17 | 296 | 3,889 | 1,642 | 243 | 18 | 272 | 1,598 |
| | 戸建 | 1,017 | 239 | 23 | 218 | 1,027 | 1,365 | 309 | 32 | 326 | 1,337 |
| | マンション | 505 | 174 | 23 | 176 | 501 | 1,358 | 376 | 53 | 357 | 1,355 |
| | 住宅以外建物全部 | 317 | 43 | 4 | 39 | 321 | 524 | 65 | 3 | 68 | 521 |
| | 住宅以外建物一部 | 21 | 6 | 0 | 3 | 24 | 74 | 11 | 0 | 17 | 68 |
| | 一般計 | 5,717 | 790 | 67 | 732 | 5,762 | 4,963 | 1,004 | 106 | 1,040 | 4,879 |
| 媒介計 | 土地 | 9,961 | 1,068 | 117 | 977 | 9,934 | 5,979 | 1,156 | 163 | 1,133 | 5,838 |
| | 戸建 | 3,576 | 873 | 163 | 656 | 3,624 | 4,892 | 1,459 | 320 | 1,224 | 4,806 |
| | マンション | 2,238 | 852 | 292 | 543 | 2,255 | 6,419 | 2,243 | 583 | 1,643 | 6,441 |
| | 住宅以外建物全部 | 929 | 159 | 12 | 144 | 933 | 1,289 | 198 | 16 | 203 | 1,269 |
| | 住宅以外建物一部 | 75 | 14 | 2 | 10 | 77 | 188 | 38 | 5 | 42 | 179 |
| | 媒介計 | 16,779 | 2,966 | 586 | 2,330 | 16,823 | 18,767 | 5,094 | 1,087 | 4,245 | 18,533 |
| 売主物件 | 土地 | 1,869 | 295 | 24 | 297 | 1,843 | 1,366 | 269 | 26 | 305 | 1,305 |
| | 戸建 | 1,279 | 482 | 36 | 475 | 1,250 | 1,520 | 910 | 128 | 710 | 1,594 |
| | マンション | 128 | 50 | 15 | 47 | 116 | 700 | 1,425 | 28 | 1,428 | 668 |
| | 住宅以外建物全部 | 136 | 29 | 1 | 21 | 143 | 117 | 20 | 2 | 24 | 110 |
| | 住宅以外建物一部 | 10 | 6 | 0 | 4 | 12 | 39 | 16 | 0 | 15 | 40 |
| | 売主計 | 3,422 | 862 | 76 | 844 | 3,364 | 3,742 | 2,640 | 184 | 2,482 | 3,717 |
| 代理物件 | 土地 | 335 | 40 | 1 | 44 | 331 | 198 | 23 | 2 | 36 | 183 |
| | 戸建 | 71 | 25 | 2 | 25 | 75 | 84 | 36 | 1 | 30 | 88 |
| | マンション | 19 | 12 | 1 | 7 | 23 | 90 | 32 | 2 | 32 | 84 |
| | 住宅以外建物全部 | 22 | 16 | 0 | 15 | 22 | 28 | 10 | 0 | 11 | 27 |
| | 住宅以外建物一部 | 0 | 1 | 0 | 1 | 0 | 5 | 0 | 0 | 1 | 4 |
| | 代理計 | 447 | 94 | 4 | 92 | 451 | 405 | 101 | 5 | 110 | 386 |
| 媒介以外計 | 土地 | 2,204 | 335 | 25 | 341 | 2,174 | 1,564 | 292 | 28 | 341 | 1,488 |
| | 戸建 | 1,350 | 507 | 38 | 500 | 1,325 | 1,604 | 946 | 129 | 740 | 1,682 |
| | マンション | 147 | 62 | 16 | 54 | 139 | 790 | 1,457 | 30 | 1,460 | 752 |
| | 住宅以外建物全部 | 158 | 45 | 1 | 36 | 165 | 145 | 30 | 2 | 35 | 137 |
| | 住宅以外建物一部 | 10 | 7 | 0 | 5 | 12 | 44 | 16 | 0 | 16 | 44 |
| | 媒介以外計 | 3,869 | 956 | 80 | 936 | 3,815 | 4,147 | 2,741 | 189 | 2,592 | 4,103 |
| 売物件 | 土地 | 12,165 | 1,403 | 142 | 1,318 | 12,108 | 7,543 | 1,448 | 191 | 1,474 | 7,326 |
| | 戸建 | 4,926 | 1,380 | 201 | 1,156 | 4,949 | 6,496 | 2,405 | 449 | 1,964 | 6,488 |
| | マンション | 2,385 | 914 | 308 | 597 | 2,394 | 7,209 | 3,700 | 613 | 3,103 | 7,193 |
| | 住宅以外建物全部 | 1,087 | 204 | 13 | 180 | 1,098 | 1,434 | 228 | 18 | 238 | 1,406 |
| | 住宅以外建物一部 | 85 | 21 | 2 | 15 | 89 | 232 | 54 | 5 | 58 | 223 |
| | 総計 | 20,648 | 3,922 | 666 | 3,266 | 20,638 | 22,914 | 7,835 | 1,276 | 6,837 | 22,636 |
| 賃貸物件 | 土地 | 533 | 42 | 3 | 40 | 532 | 582 | 38 | 18 | 53 | 549 |
| | 戸建 | 1,023 | 597 | 77 | 428 | 1,115 | 2,238 | 1,061 | 156 | 863 | 2,280 |
| | マンション | 13,372 | 6,631 | 846 | 4,719 | 14,438 | 37,375 | 17,685 | 1,779 | 14,202 | 39,079 |
| | 住宅以外建物全部 | 1,005 | 119 | 11 | 97 | 1,016 | 2,327 | 282 | 40 | 280 | 2,289 |
| | 住宅以外建物一部 | 3,813 | 478 | 67 | 418 | 3,806 | 9,907 | 1,380 | 166 | 1,149 | 9,972 |
| | 総計 | 19,746 | 7,867 | 1,004 | 5,702 | 20,907 | 52,429 | 20,446 | 2,159 | 16,547 | 54,169 |
| 総 合 計 | | 40,394 | 11,789 | 1,670 | 8,968 | 41,545 | 75,343 | 28,281 | 3,435 | 23,384 | 76,805 |

東日本圏域 登録状況

(2010年10月度)

| | | 前月末在庫 | 当月登録 | 当月成約 | 当月削除 | 当月末在庫 |
|--------|----------|---------|---------|--------|---------|---------|
| 専属媒介 | 土地 | 10,013 | 2,114 | 309 | 1,872 | 9,922 |
| | 戸建 | 5,748 | 1,838 | 433 | 1,341 | 5,794 |
| | マンション | 7,805 | 3,383 | 954 | 2,006 | 8,213 |
| | 住宅以外建物全部 | 1,697 | 397 | 36 | 351 | 1,706 |
| | 住宅以外建物一部 | 186 | 36 | 5 | 41 | 175 |
| | 専属計 | 25,449 | 7,768 | 1,737 | 5,611 | 25,810 |
| 専任媒介 | 土地 | 28,733 | 5,058 | 540 | 5,132 | 28,075 |
| | 戸建 | 13,043 | 3,862 | 770 | 3,054 | 13,008 |
| | マンション | 15,658 | 5,818 | 1,516 | 4,150 | 15,681 |
| | 住宅以外建物全部 | 4,377 | 887 | 64 | 828 | 4,348 |
| | 住宅以外建物一部 | 514 | 122 | 10 | 112 | 510 |
| | 専任計 | 62,325 | 15,747 | 2,900 | 13,276 | 61,622 |
| 一般媒介 | 土地 | 20,569 | 3,427 | 158 | 3,117 | 20,801 |
| | 戸建 | 8,576 | 2,319 | 231 | 2,090 | 8,661 |
| | マンション | 9,379 | 3,058 | 309 | 2,865 | 9,408 |
| | 住宅以外建物全部 | 4,465 | 874 | 27 | 824 | 4,517 |
| | 住宅以外建物一部 | 485 | 88 | 0 | 110 | 469 |
| | 一般計 | 43,474 | 9,766 | 725 | 9,006 | 43,856 |
| 媒介計 | 土地 | 59,315 | 10,599 | 1,007 | 10,121 | 58,798 |
| | 戸建 | 27,367 | 8,019 | 1,434 | 6,485 | 27,463 |
| | マンション | 32,842 | 12,259 | 2,779 | 9,021 | 33,302 |
| | 住宅以外建物全部 | 10,539 | 2,158 | 127 | 2,003 | 10,571 |
| | 住宅以外建物一部 | 1,185 | 246 | 15 | 263 | 1,154 |
| | 媒介計 | 131,248 | 33,281 | 5,362 | 27,893 | 131,288 |
| 売主物件 | 土地 | 11,371 | 2,938 | 182 | 2,670 | 11,453 |
| | 戸建 | 7,936 | 4,070 | 422 | 3,404 | 8,181 |
| | マンション | 3,639 | 5,869 | 151 | 5,680 | 3,676 |
| | 住宅以外建物全部 | 945 | 326 | 8 | 320 | 939 |
| | 住宅以外建物一部 | 192 | 58 | 1 | 62 | 187 |
| | 売主計 | 24,083 | 13,261 | 764 | 12,136 | 24,436 |
| 代理物件 | 土地 | 1,736 | 417 | 12 | 392 | 1,741 |
| | 戸建 | 493 | 222 | 17 | 216 | 485 |
| | マンション | 746 | 466 | 23 | 438 | 752 |
| | 住宅以外建物全部 | 293 | 88 | 1 | 88 | 292 |
| | 住宅以外建物一部 | 52 | 15 | 0 | 12 | 54 |
| | 代理計 | 3,320 | 1,208 | 53 | 1,146 | 3,324 |
| 媒介以外計 | 土地 | 13,107 | 3,355 | 194 | 3,062 | 13,194 |
| | 戸建 | 8,429 | 4,292 | 439 | 3,620 | 8,666 |
| | マンション | 4,385 | 6,335 | 174 | 6,118 | 4,428 |
| | 住宅以外建物全部 | 1,238 | 414 | 9 | 408 | 1,231 |
| | 住宅以外建物一部 | 244 | 73 | 1 | 74 | 241 |
| | 媒介以外計 | 27,403 | 14,469 | 817 | 13,282 | 27,760 |
| 売物件合計 | 土地 | 72,422 | 13,954 | 1,201 | 13,183 | 71,992 |
| | 戸建 | 35,796 | 12,311 | 1,873 | 10,105 | 36,129 |
| | マンション | 37,227 | 18,594 | 2,953 | 15,139 | 37,730 |
| | 住宅以外建物全部 | 11,777 | 2,572 | 136 | 2,411 | 11,802 |
| | 住宅以外建物一部 | 1,429 | 319 | 16 | 337 | 1,395 |
| | 総計 | 158,651 | 47,750 | 6,179 | 41,175 | 159,048 |
| 賃貸物件合計 | 土地 | 2,711 | 288 | 35 | 274 | 2,690 |
| | 戸建 | 11,170 | 5,351 | 636 | 4,457 | 11,428 |
| | マンション | 293,076 | 140,597 | 11,619 | 119,669 | 302,385 |
| | 住宅以外建物全部 | 14,276 | 2,228 | 192 | 1,990 | 14,322 |
| | 住宅以外建物一部 | 84,779 | 14,414 | 1,079 | 12,580 | 85,534 |
| | 総計 | 406,012 | 162,878 | 13,561 | 138,970 | 416,359 |
| 総合計 | | 564,663 | 210,628 | 19,740 | 180,145 | 575,407 |

* 取引態様の変更等により「前月末在庫+当月登録-当月成約-当月削除」が「当月末在庫」の数と必ずしも一致しないものもあります。

首都圏圏域登録状況

(2010年10月度)

| | | 前月末在庫 | 当月登録 | 当月成約 | 当月削除 | 当月末在庫 |
|--------|----------|---------|---------|--------|---------|---------|
| 専属媒介 | 土地 | 5,822 | 1,353 | 247 | 1,118 | 5,807 |
| | 戸建 | 4,310 | 1,466 | 364 | 1,025 | 4,377 |
| | マンション | 7,202 | 3,137 | 891 | 1,864 | 7,571 |
| | 住宅以外建物全部 | 1,203 | 303 | 29 | 254 | 1,223 |
| | 住宅以外建物一部 | 167 | 35 | 3 | 37 | 161 |
| | 専属計 | 18,704 | 6,294 | 1,534 | 4,298 | 19,139 |
| 専任媒介 | 土地 | 13,979 | 2,611 | 335 | 2,303 | 13,917 |
| | 戸建 | 8,453 | 2,597 | 507 | 2,022 | 8,460 |
| | マンション | 13,447 | 5,121 | 1,286 | 3,666 | 13,502 |
| | 住宅以外建物全部 | 2,731 | 551 | 43 | 525 | 2,695 |
| | 住宅以外建物一部 | 465 | 105 | 9 | 100 | 458 |
| | 専任計 | 39,075 | 10,985 | 2,180 | 8,616 | 39,032 |
| 一般媒介 | 土地 | 8,743 | 1,229 | 71 | 1,218 | 8,726 |
| | 戸建 | 4,859 | 1,282 | 103 | 1,215 | 4,886 |
| | マンション | 7,804 | 2,628 | 234 | 2,473 | 7,852 |
| | 住宅以外建物全部 | 2,636 | 526 | 17 | 506 | 2,662 |
| | 住宅以外建物一部 | 397 | 78 | 0 | 97 | 383 |
| | 一般計 | 24,439 | 5,743 | 425 | 5,509 | 24,509 |
| 媒介計 | 土地 | 28,544 | 5,193 | 653 | 4,639 | 28,450 |
| | 戸建 | 17,622 | 5,345 | 974 | 4,262 | 17,723 |
| | マンション | 28,453 | 10,886 | 2,411 | 8,003 | 28,925 |
| | 住宅以外建物全部 | 6,570 | 1,380 | 89 | 1,285 | 6,580 |
| | 住宅以外建物一部 | 1,029 | 218 | 12 | 234 | 1,002 |
| | 媒介計 | 82,218 | 23,022 | 4,139 | 18,423 | 82,680 |
| 売主物件 | 土地 | 5,906 | 1,850 | 98 | 1,700 | 5,959 |
| | 戸建 | 6,214 | 3,478 | 326 | 2,975 | 6,393 |
| | マンション | 3,342 | 5,755 | 131 | 5,585 | 3,382 |
| | 住宅以外建物全部 | 683 | 273 | 6 | 279 | 667 |
| | 住宅以外建物一部 | 177 | 53 | 1 | 55 | 174 |
| | 売主計 | 16,322 | 11,409 | 562 | 10,594 | 16,575 |
| 代理物件 | 土地 | 984 | 276 | 5 | 300 | 949 |
| | 戸建 | 397 | 205 | 15 | 199 | 394 |
| | マンション | 680 | 442 | 19 | 421 | 682 |
| | 住宅以外建物全部 | 247 | 72 | 1 | 74 | 244 |
| | 住宅以外建物一部 | 52 | 15 | 0 | 12 | 54 |
| | 代理計 | 2,360 | 1,010 | 40 | 1,006 | 2,323 |
| 媒介以外計 | 土地 | 6,890 | 2,126 | 103 | 2,000 | 6,908 |
| | 戸建 | 6,611 | 3,683 | 341 | 3,174 | 6,787 |
| | マンション | 4,022 | 6,197 | 150 | 6,006 | 4,064 |
| | 住宅以外建物全部 | 930 | 345 | 7 | 353 | 911 |
| | 住宅以外建物一部 | 229 | 68 | 1 | 67 | 228 |
| | 媒介以外計 | 18,682 | 12,419 | 602 | 11,600 | 18,898 |
| 売物件合計 | 土地 | 35,434 | 7,319 | 756 | 6,639 | 35,358 |
| | 戸建 | 24,233 | 9,028 | 1,315 | 7,436 | 24,510 |
| | マンション | 32,475 | 17,083 | 2,561 | 14,009 | 32,989 |
| | 住宅以外建物全部 | 7,500 | 1,725 | 96 | 1,638 | 7,491 |
| | 住宅以外建物一部 | 1,258 | 286 | 13 | 301 | 1,230 |
| | 総計 | 100,900 | 35,441 | 4,741 | 30,023 | 101,578 |
| 賃貸物件合計 | 土地 | 2,226 | 223 | 32 | 204 | 2,213 |
| | 戸建 | 9,746 | 4,699 | 537 | 3,906 | 10,002 |
| | マンション | 276,842 | 133,867 | 10,927 | 113,872 | 285,910 |
| | 住宅以外建物全部 | 13,110 | 2,017 | 179 | 1,741 | 13,207 |
| | 住宅以外建物一部 | 80,581 | 13,791 | 1,018 | 11,880 | 81,474 |
| | 総計 | 382,505 | 154,597 | 12,693 | 131,603 | 392,806 |
| 総合計 | | 483,405 | 190,038 | 17,434 | 161,626 | 494,384 |

* 取引態様の変更等により「前月末在庫+当月登録-当月成約-当月削除」が「当月末在庫」の数と必ずしも一致しないものもあります。

首都圏圏域登録状況(都県別①)(2010年10月度)

| | | 東 京 | | | | | 埼 玉 | | | | |
|-----------|----------|---------|---------|--------|---------|---------|--------|--------|--------|--------|--------|
| | | 前月末在庫 | 当月登録 | 当月成約 | 当月削除 | 当月末在庫 | 前月末在庫 | 当月登録 | 当月成約 | 当月削除 | 当月末在庫 |
| 専属媒介 | 土 地 | 1,531 | 496 | 100 | 399 | 1,533 | 1,660 | 328 | 58 | 251 | 1,677 |
| | 戸 建 | 1,431 | 531 | 119 | 407 | 1,434 | 979 | 301 | 53 | 217 | 1,007 |
| | マンション | 4,018 | 1,776 | 408 | 1,143 | 4,234 | 765 | 325 | 115 | 177 | 799 |
| | 住宅以外建物全部 | 527 | 160 | 13 | 151 | 521 | 314 | 46 | 7 | 36 | 320 |
| | 住宅以外建物一部 | 111 | 28 | 2 | 26 | 110 | 17 | 2 | 0 | 3 | 16 |
| 専 属 計 | 7,618 | 2,991 | 642 | 2,126 | 7,832 | 3,735 | 1,002 | 233 | 684 | 3,819 | |
| 専任媒介 | 土 地 | 2,378 | 707 | 105 | 617 | 2,353 | 3,413 | 640 | 58 | 521 | 3,469 |
| | 戸 建 | 1,963 | 733 | 135 | 534 | 2,007 | 1,929 | 573 | 103 | 426 | 1,966 |
| | マンション | 6,752 | 2,625 | 547 | 1,935 | 6,830 | 1,538 | 602 | 179 | 397 | 1,556 |
| | 住宅以外建物全部 | 997 | 213 | 21 | 208 | 965 | 582 | 124 | 7 | 93 | 603 |
| | 住宅以外建物一部 | 297 | 64 | 4 | 73 | 283 | 35 | 6 | 0 | 5 | 34 |
| 専 任 計 | 12,387 | 4,342 | 812 | 3,367 | 12,438 | 7,497 | 1,945 | 347 | 1,442 | 7,628 | |
| 一般媒介 | 土 地 | 1,769 | 440 | 22 | 421 | 1,779 | 1,394 | 198 | 14 | 210 | 1,373 |
| | 戸 建 | 1,609 | 504 | 35 | 461 | 1,639 | 781 | 211 | 13 | 201 | 786 |
| | マンション | 5,217 | 1,836 | 126 | 1,737 | 5,262 | 526 | 150 | 28 | 152 | 502 |
| | 住宅以外建物全部 | 1,184 | 319 | 7 | 304 | 1,209 | 493 | 76 | 4 | 61 | 508 |
| | 住宅以外建物一部 | 264 | 55 | 0 | 81 | 241 | 32 | 1 | 0 | 2 | 33 |
| 一 般 計 | 10,043 | 3,154 | 190 | 3,004 | 10,130 | 3,226 | 636 | 59 | 626 | 3,202 | |
| 媒介計 | 土 地 | 5,678 | 1,643 | 227 | 1,437 | 5,665 | 6,467 | 1,166 | 130 | 982 | 6,519 |
| | 戸 建 | 5,003 | 1,768 | 289 | 1,402 | 5,080 | 3,689 | 1,085 | 169 | 844 | 3,759 |
| | マンション | 15,987 | 6,237 | 1,081 | 4,815 | 16,326 | 2,829 | 1,077 | 322 | 726 | 2,857 |
| | 住宅以外建物全部 | 2,708 | 692 | 41 | 663 | 2,695 | 1,389 | 246 | 18 | 190 | 1,431 |
| | 住宅以外建物一部 | 672 | 147 | 6 | 180 | 634 | 84 | 9 | 0 | 10 | 83 |
| 媒 介 計 | 30,048 | 10,487 | 1,644 | 8,497 | 30,400 | 14,458 | 3,583 | 639 | 2,752 | 14,649 | |
| 売主物件 | 土 地 | 991 | 806 | 22 | 678 | 1,096 | 1,559 | 486 | 25 | 384 | 1,638 |
| | 戸 建 | 1,631 | 1,047 | 84 | 888 | 1,705 | 1,650 | 989 | 71 | 861 | 1,708 |
| | マンション | 1,789 | 3,522 | 56 | 3,390 | 1,863 | 398 | 399 | 23 | 375 | 401 |
| | 住宅以外建物全部 | 259 | 174 | 3 | 182 | 248 | 159 | 43 | 2 | 42 | 155 |
| | 住宅以外建物一部 | 98 | 32 | 1 | 35 | 94 | 17 | 8 | 0 | 9 | 16 |
| 売 主 計 | 4,768 | 5,581 | 166 | 5,173 | 5,006 | 3,783 | 1,925 | 121 | 1,671 | 3,918 | |
| 代理物件 | 土 地 | 193 | 131 | 1 | 134 | 184 | 195 | 59 | 0 | 51 | 201 |
| | 戸 建 | 131 | 62 | 5 | 65 | 123 | 89 | 86 | 6 | 77 | 94 |
| | マンション | 430 | 311 | 15 | 298 | 434 | 51 | 37 | 1 | 36 | 50 |
| | 住宅以外建物全部 | 129 | 46 | 0 | 50 | 126 | 57 | 11 | 1 | 9 | 57 |
| | 住宅以外建物一部 | 32 | 14 | 0 | 9 | 36 | 6 | 0 | 0 | 0 | 6 |
| 代 理 計 | 915 | 564 | 21 | 556 | 903 | 398 | 193 | 8 | 173 | 408 | |
| 媒介以外計 | 土 地 | 1,184 | 937 | 23 | 812 | 1,280 | 1,754 | 545 | 25 | 435 | 1,839 |
| | 戸 建 | 1,762 | 1,109 | 89 | 953 | 1,828 | 1,739 | 1,075 | 77 | 938 | 1,802 |
| | マンション | 2,219 | 3,833 | 71 | 3,688 | 2,297 | 449 | 436 | 24 | 411 | 451 |
| | 住宅以外建物全部 | 388 | 220 | 3 | 232 | 374 | 216 | 54 | 3 | 51 | 212 |
| | 住宅以外建物一部 | 130 | 46 | 1 | 44 | 130 | 23 | 8 | 0 | 9 | 22 |
| 媒 介 以 外 計 | 5,683 | 6,145 | 187 | 5,729 | 5,909 | 4,181 | 2,118 | 129 | 1,844 | 4,326 | |
| 売物件 | 土 地 | 6,862 | 2,580 | 250 | 2,249 | 6,945 | 8,221 | 1,711 | 155 | 1,417 | 8,358 |
| | 戸 建 | 6,765 | 2,377 | 378 | 2,355 | 6,908 | 5,428 | 2,160 | 246 | 1,782 | 5,561 |
| | マンション | 18,206 | 10,070 | 1,152 | 8,503 | 18,623 | 3,278 | 1,513 | 346 | 1,137 | 3,308 |
| | 住宅以外建物全部 | 3,096 | 912 | 44 | 895 | 3,069 | 1,605 | 300 | 21 | 241 | 1,643 |
| | 住宅以外建物一部 | 802 | 193 | 7 | 224 | 764 | 107 | 17 | 0 | 19 | 105 |
| 合 計 | 35,731 | 16,632 | 1,831 | 14,226 | 36,309 | 18,639 | 5,701 | 768 | 4,596 | 18,975 | |
| 賃貸物件 | 土 地 | 249 | 50 | 3 | 33 | 263 | 828 | 85 | 8 | 72 | 833 |
| | 戸 建 | 4,525 | 2,155 | 238 | 1,818 | 4,624 | 1,505 | 776 | 66 | 691 | 1,524 |
| | マンション | 192,980 | 93,842 | 6,946 | 82,244 | 197,632 | 23,137 | 10,524 | 661 | 8,631 | 24,369 |
| | 住宅以外建物全部 | 6,231 | 1,041 | 83 | 863 | 6,326 | 3,264 | 498 | 42 | 414 | 3,306 |
| | 住宅以外建物一部 | 60,470 | 11,081 | 711 | 9,594 | 61,246 | 5,476 | 709 | 68 | 578 | 5,539 |
| 合 計 | 264,455 | 108,169 | 7,981 | 94,552 | 270,091 | 34,210 | 12,592 | 845 | 10,386 | 35,571 | |
| 総 合 計 | | 300,186 | 124,801 | 9,812 | 108,778 | 306,400 | 52,849 | 18,293 | 1,613 | 14,982 | 54,546 |

首都圏圏域登録状況（都県別②）（2010年10月度）

| | | 千 葉 | | | | | 神 奈 川 | | | | |
|-------|----------|--------|--------|-------|--------|--------|--------|--------|-------|--------|--------|
| | | 前月末在庫 | 当月登録 | 当月成約 | 当月削除 | 当月末在庫 | 前月末在庫 | 当月登録 | 当月成約 | 当月削除 | 当月末在庫 |
| 専属媒介 | 土地 | 1,576 | 222 | 29 | 213 | 1,554 | 1,055 | 307 | 60 | 255 | 1,043 |
| | 戸建 | 787 | 237 | 58 | 152 | 812 | 1,113 | 397 | 134 | 249 | 1,124 |
| | マンション | 639 | 273 | 122 | 130 | 658 | 1,780 | 763 | 246 | 414 | 1,880 |
| | 住宅以外建物全部 | 172 | 55 | 5 | 41 | 179 | 190 | 42 | 4 | 26 | 203 |
| | 住宅以外建物一部 | 13 | 0 | 0 | 1 | 12 | 26 | 5 | 1 | 7 | 23 |
| | 専属計 | 3,187 | 787 | 214 | 537 | 3,215 | 4,164 | 1,514 | 445 | 951 | 4,273 |
| 専任媒介 | 土地 | 5,190 | 620 | 80 | 544 | 5,168 | 2,998 | 644 | 92 | 621 | 2,927 |
| | 戸建 | 2,017 | 466 | 105 | 352 | 2,010 | 2,544 | 825 | 164 | 710 | 2,477 |
| | マンション | 1,399 | 537 | 203 | 305 | 1,408 | 3,758 | 1,357 | 357 | 1,029 | 3,708 |
| | 住宅以外建物全部 | 521 | 83 | 5 | 85 | 514 | 631 | 131 | 10 | 139 | 613 |
| | 住宅以外建物一部 | 36 | 8 | 1 | 3 | 40 | 97 | 27 | 4 | 19 | 101 |
| | 専任計 | 9,163 | 1,714 | 394 | 1,289 | 9,140 | 10,028 | 2,984 | 627 | 2,518 | 9,826 |
| 一般媒介 | 土地 | 4,034 | 361 | 16 | 321 | 4,078 | 1,546 | 230 | 19 | 266 | 1,496 |
| | 戸建 | 1,070 | 253 | 24 | 215 | 1,096 | 1,399 | 314 | 31 | 338 | 1,365 |
| | マンション | 528 | 178 | 24 | 180 | 523 | 1,533 | 464 | 56 | 404 | 1,565 |
| | 住宅以外建物全部 | 394 | 53 | 4 | 57 | 388 | 565 | 78 | 2 | 84 | 557 |
| | 住宅以外建物一部 | 18 | 10 | 0 | 6 | 22 | 83 | 12 | 0 | 8 | 87 |
| | 一般計 | 6,044 | 855 | 68 | 779 | 6,107 | 5,126 | 1,098 | 108 | 1,100 | 5,070 |
| 媒介計 | 土地 | 10,800 | 1,203 | 125 | 1,078 | 10,800 | 5,599 | 1,181 | 171 | 1,142 | 5,466 |
| | 戸建 | 3,874 | 956 | 187 | 719 | 3,918 | 5,056 | 1,536 | 329 | 1,297 | 4,966 |
| | マンション | 2,566 | 988 | 349 | 615 | 2,589 | 7,071 | 2,584 | 659 | 1,847 | 7,153 |
| | 住宅以外建物全部 | 1,087 | 191 | 14 | 183 | 1,081 | 1,386 | 251 | 16 | 249 | 1,373 |
| | 住宅以外建物一部 | 67 | 18 | 1 | 10 | 74 | 206 | 44 | 5 | 34 | 211 |
| | 媒介計 | 18,394 | 3,356 | 676 | 2,605 | 18,462 | 19,318 | 5,596 | 1,180 | 4,569 | 19,169 |
| 売主物件 | 土地 | 2,051 | 303 | 28 | 333 | 1,992 | 1,305 | 255 | 23 | 305 | 1,233 |
| | 戸建 | 1,431 | 523 | 43 | 541 | 1,370 | 1,502 | 919 | 128 | 685 | 1,610 |
| | マンション | 217 | 163 | 18 | 151 | 211 | 938 | 1,671 | 34 | 1,669 | 907 |
| | 住宅以外建物全部 | 141 | 29 | 0 | 25 | 145 | 124 | 27 | 1 | 30 | 119 |
| | 住宅以外建物一部 | 12 | 6 | 0 | 5 | 13 | 50 | 7 | 0 | 6 | 51 |
| | 売主計 | 3,852 | 1,024 | 89 | 1,055 | 3,731 | 3,919 | 2,879 | 186 | 2,695 | 3,920 |
| 代理物件 | 土地 | 408 | 57 | 2 | 66 | 398 | 188 | 29 | 2 | 49 | 166 |
| | 戸建 | 86 | 17 | 2 | 19 | 88 | 91 | 40 | 2 | 38 | 89 |
| | マンション | 45 | 25 | 1 | 23 | 47 | 154 | 69 | 2 | 64 | 151 |
| | 住宅以外建物全部 | 29 | 6 | 0 | 5 | 30 | 32 | 9 | 0 | 10 | 31 |
| | 住宅以外建物一部 | 5 | 1 | 0 | 1 | 5 | 9 | 0 | 0 | 2 | 7 |
| | 代理計 | 573 | 106 | 5 | 114 | 568 | 474 | 147 | 6 | 163 | 444 |
| 媒介以外計 | 土地 | 2,459 | 360 | 30 | 399 | 2,390 | 1,493 | 284 | 25 | 354 | 1,399 |
| | 戸建 | 1,517 | 540 | 45 | 560 | 1,458 | 1,593 | 959 | 130 | 723 | 1,699 |
| | マンション | 262 | 188 | 19 | 174 | 258 | 1,092 | 1,740 | 36 | 1,733 | 1,058 |
| | 住宅以外建物全部 | 170 | 35 | 0 | 30 | 175 | 156 | 36 | 1 | 40 | 150 |
| | 住宅以外建物一部 | 17 | 7 | 0 | 6 | 18 | 59 | 7 | 0 | 8 | 58 |
| | 媒介以外計 | 4,425 | 1,130 | 94 | 1,169 | 4,299 | 4,393 | 3,026 | 192 | 2,858 | 4,364 |
| 売物件 | 土地 | 13,259 | 1,563 | 155 | 1,477 | 13,190 | 7,092 | 1,465 | 196 | 1,496 | 6,865 |
| | 戸建 | 5,391 | 1,496 | 232 | 1,279 | 5,376 | 6,649 | 2,495 | 459 | 2,020 | 6,665 |
| | マンション | 2,828 | 1,176 | 368 | 789 | 2,847 | 8,163 | 4,324 | 695 | 3,580 | 8,211 |
| | 住宅以外建物全部 | 1,257 | 226 | 14 | 213 | 1,256 | 1,542 | 287 | 17 | 289 | 1,523 |
| | 住宅以外建物一部 | 84 | 25 | 1 | 16 | 92 | 265 | 51 | 5 | 42 | 269 |
| | 総計 | 22,819 | 4,486 | 770 | 3,774 | 22,761 | 23,711 | 8,622 | 1,372 | 7,427 | 23,533 |
| 賃貸物件 | 土地 | 556 | 50 | 3 | 43 | 560 | 593 | 38 | 18 | 56 | 557 |
| | 戸建 | 1,231 | 626 | 79 | 471 | 1,307 | 2,485 | 1,142 | 154 | 926 | 2,547 |
| | マンション | 15,722 | 7,244 | 887 | 5,185 | 16,894 | 45,003 | 22,257 | 2,433 | 17,812 | 47,015 |
| | 住宅以外建物全部 | 1,235 | 148 | 11 | 132 | 1,240 | 2,380 | 330 | 43 | 332 | 2,335 |
| | 住宅以外建物一部 | 4,304 | 557 | 71 | 474 | 4,316 | 10,331 | 1,444 | 168 | 1,234 | 10,373 |
| | 総計 | 23,048 | 8,625 | 1,051 | 6,305 | 24,317 | 60,792 | 25,211 | 2,816 | 20,360 | 62,827 |
| 総 合 計 | | 45,867 | 13,111 | 1,821 | 10,079 | 47,078 | 84,503 | 33,833 | 4,188 | 27,787 | 86,360 |