

2016(平成28)年5月度 レインズシステム利用実績報告

(5月1日～31日)

この報告は標記期間内で当機構会員が物件情報登録・成約報告・検索等レインズシステムを利用した実績を集計したものです。

不動産流通市場の動向を表わしているものではないことにご注意ください。

〔東日本〕

●東日本会員アクセス状況

| | | | | 件数 (件) | 増減率(%) | |
|-------|----------------|-------|------------|------------|--------|-------|
| | | | | | 前月比 | 前年同月比 |
| 登 録 | 売物件 | 媒介 | 専属 | 7,824 | -6.5 | -9.3 |
| | | | 専任 | 16,174 | -8.4 | 2.9 |
| | | | 一般 | 9,862 | -10.9 | -5.5 |
| | | | 媒介 計 | 33,860 | -8.7 | -2.6 |
| | | 売り主 | | 25,018 | -7.8 | -1.2 |
| | | 代理 | | 1,104 | -14.7 | -27.2 |
| | | 売物件 計 | | 59,982 | -8.4 | -2.7 |
| | 賃貸物件 | | 186,321 | -4.7 | -1.5 | |
| | 登録 計 | | 246,303 | -5.6 | -1.8 | |
| 成約報告 | 売物件 | | 7,817 | -4.4 | 5.2 | |
| | 賃貸物件 | | 19,425 | -13.0 | 11.4 | |
| | 成約報告 計 | | 27,242 | -10.7 | 9.5 | |
| 条件検索 | 売物件 | | 6,444,224 | 1.5 | -1.1 | |
| | 賃貸物件 | | 2,956,584 | 2.6 | -6.8 | |
| | 成約売物件 | | 1,021,810 | 0.7 | 2.2 | |
| | 成約賃貸物件 | | 140,938 | 4.0 | 7.8 | |
| | 日報検索・会員検索 | | 46,751 | 3.8 | -15.9 | |
| | 条件検索 計 | | 10,610,307 | 1.7 | -2.4 | |
| 図面検索 | 売物件 | | 12,691,616 | 2.8 | 1.9 | |
| | 賃貸物件 | | 8,262,487 | 1.9 | -8.8 | |
| | 成約売物件 | | 1,342,577 | 0.9 | 9.8 | |
| | 成約賃貸物件 | | 114,976 | 7.4 | 8.5 | |
| | 図面検索 計 | | 22,411,656 | 2.4 | -1.9 | |
| その他 | 変更・削除・再登録・図面登録 | | | 1,152,972 | -4.7 | -5.0 |
| 総アクセス | 売物件(成約含む) | | | 21,780,783 | 2.0 | 1.4 |
| | 賃貸物件(成約含む) | | | 12,652,295 | 1.6 | -7.7 |
| | 会員検索 | | | 15,402 | 2.9 | -34.3 |
| | 総アクセス件数 | | | 34,448,480 | 1.9 | -2.2 |

〈参考〉

●東日本月末在庫状況(圏域)

| | | | | 件数 (件) | 増減率(%) | |
|-----|------|-------|---------|-----------|--------|-------|
| | | | | | 前月比 | 前年同月比 |
| 登 録 | 売物件 | 媒介 | 専属 | 26,994 | -0.6 | -2.9 |
| | | | 専任 | 61,218 | -0.3 | 5.8 |
| | | | 一般 | 44,010 | -0.8 | 5.6 |
| | | | 媒介 計 | 132,222 | -0.5 | 3.8 |
| | | 売り主 | | 29,607 | -5.3 | -2.5 |
| | | 代理 | | 2,677 | -5.2 | -3.5 |
| | | 売物件 計 | | 164,506 | -1.5 | 2.5 |
| | 賃貸物件 | | 391,772 | 1.0 | -4.7 | |
| | 在庫 計 | | 556,278 | 0.2 | -2.7 | |



公益財団法人 東日本不動産流通機構 2016(平成28)年6月10日
〒101-0044 東京都千代田区鍛冶町2-3-2 神田センタービルディング2F TEL. 03-5296-9350

(件) 東日本会員アクセス状況推移

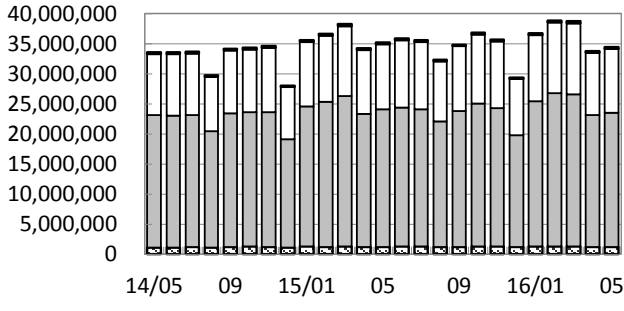

(参考)

| | 15/4~15/5 | 16/4~16/5 | 前年比% |
|------|------------|------------|-------|
| 登録 | 515,338 | 507,260 | 98.4 |
| 成約 | 51,295 | 57,742 | 112.6 |
| 条件検索 | 21,482,596 | 21,039,668 | 97.9 |
| 図面検索 | 44,957,175 | 44,302,295 | 98.5 |
| その他 | 2,432,311 | 2,362,693 | 97.1 |
| 総合計 | 69,438,715 | 68,269,658 | 98.3 |

| 2015年度計 |
|-------------|
| 3,125,669 |
| 327,216 |
| 131,149,019 |
| 274,962,472 |
| 14,862,609 |
| 424,426,985 |

| | 2015年5月 | 6月 | 7月 | 8月 | 9月 | 10月 | 11月 | 12月 | 2016年1月 | 2月 | 3月 | 4月 | 5月 |
|------|------------|------------|------------|------------|------------|------------|------------|------------|------------|------------|------------|------------|------------|
| 登録 | 250,778 | 252,291 | 250,012 | 232,633 | 251,399 | 271,133 | 258,942 | 224,077 | 285,513 | 281,437 | 302,894 | 260,957 | 246,303 |
| 成約 | 24,868 | 26,596 | 25,224 | 22,254 | 25,105 | 26,171 | 24,931 | 23,148 | 28,283 | 35,889 | 38,320 | 30,500 | 27,242 |
| 条件検索 | 10,874,952 | 11,200,005 | 11,204,772 | 9,996,005 | 10,765,034 | 11,456,047 | 11,066,342 | 9,396,890 | 11,052,552 | 11,741,953 | 11,786,823 | 10,429,361 | 10,610,307 |
| 図面検索 | 22,844,079 | 23,162,529 | 22,853,060 | 20,898,858 | 22,598,444 | 23,782,371 | 23,056,610 | 18,605,287 | 24,130,225 | 25,568,365 | 25,349,548 | 21,890,639 | 22,411,656 |
| その他 | 1,213,041 | 1,242,682 | 1,270,226 | 1,185,501 | 1,230,877 | 1,310,566 | 1,254,178 | 1,143,435 | 1,272,465 | 1,238,870 | 1,281,498 | 1,209,721 | 1,152,972 |
| 総合計 | 35,207,718 | 35,884,103 | 35,603,294 | 32,335,251 | 34,870,859 | 36,846,288 | 35,661,003 | 29,392,837 | 36,769,038 | 38,866,514 | 38,759,083 | 33,821,178 | 34,448,480 |

* その他は変更、削除、再登録、及び図面登録

(件) 東日本会員の売物件登録推移

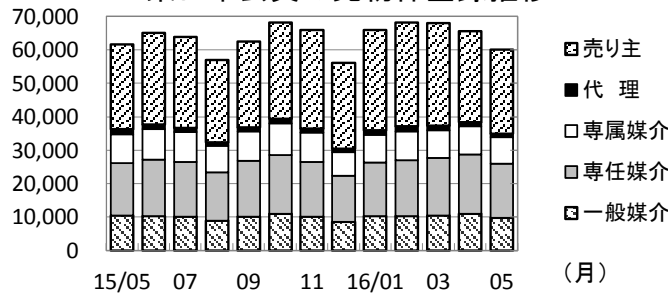

(件) 東日本会員の賃貸物件登録推移

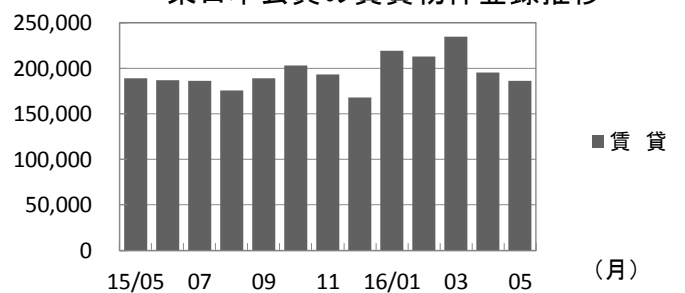

| | 2015年5月 | 6月 | 7月 | 8月 | 9月 | 10月 | 11月 | 12月 | 2016年1月 | 2月 | 3月 | 4月 | 5月 | |
|-----|---------|---------|---------|---------|---------|---------|---------|---------|---------|---------|---------|---------|---------|--------|
| 売物件 | 売り主 | 25,329 | 27,296 | 27,143 | 24,495 | 25,658 | 28,644 | 29,405 | 25,605 | 29,901 | 31,044 | 30,580 | 27,127 | 25,018 |
| | 代理 | 1,517 | 1,398 | 1,363 | 1,184 | 1,247 | 1,373 | 1,261 | 1,083 | 1,518 | 1,513 | 1,384 | 1,295 | 1,104 |
| | 専属媒介 | 8,622 | 9,116 | 8,873 | 7,832 | 8,638 | 9,504 | 8,692 | 7,016 | 8,253 | 8,628 | 8,348 | 8,368 | 7,824 |
| | 専任媒介 | 15,717 | 16,864 | 16,323 | 14,558 | 16,815 | 17,513 | 16,371 | 13,784 | 15,951 | 16,739 | 17,146 | 17,658 | 16,174 |
| | 一般媒介 | 10,435 | 10,354 | 10,155 | 8,837 | 10,070 | 11,049 | 10,165 | 8,615 | 10,284 | 10,293 | 10,508 | 11,064 | 9,862 |
| | 合計 | 61,620 | 65,028 | 63,857 | 56,906 | 62,428 | 68,083 | 65,894 | 56,103 | 65,907 | 68,217 | 67,966 | 65,512 | 59,982 |
| 賃貸 | 189,158 | 187,263 | 186,155 | 175,727 | 188,971 | 203,050 | 193,048 | 167,974 | 219,606 | 213,220 | 234,928 | 195,445 | 186,321 | |
| 総合計 | 250,778 | 252,291 | 250,012 | 232,633 | 251,399 | 271,133 | 258,942 | 224,077 | 285,513 | 281,437 | 302,894 | 260,957 | 246,303 | |

(件) 東日本圏域の売物件在庫推移

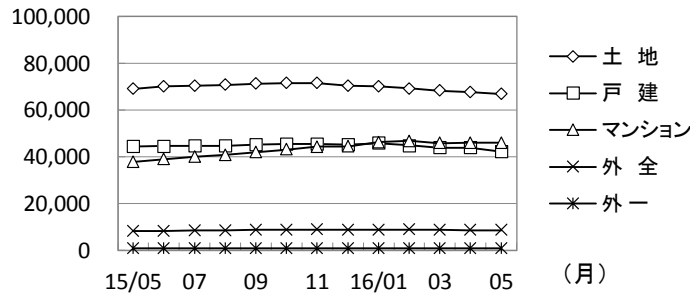

(件) 東日本圏域の賃貸物件在庫推移

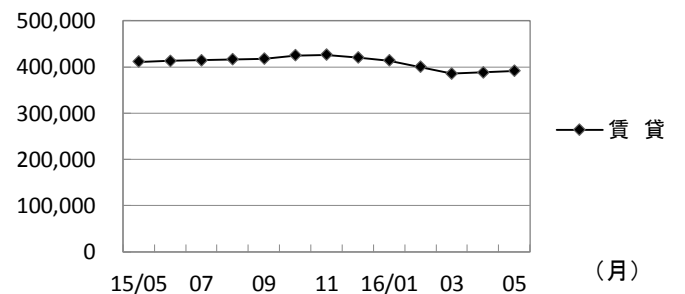

| | 2015年5月 | 6月 | 7月 | 8月 | 9月 | 10月 | 11月 | 12月 | 2016年1月 | 2月 | 3月 | 4月 | 5月 | |
|-----|---------|---------|---------|---------|---------|---------|---------|---------|---------|---------|---------|---------|---------|---------|
| 売物件 | 土地 | 68,973 | 70,121 | 70,345 | 70,723 | 71,252 | 71,486 | 71,455 | 70,398 | 70,143 | 69,131 | 68,243 | 67,647 | 66,783 |
| | 戸建 | 44,458 | 44,522 | 44,586 | 44,627 | 45,145 | 45,388 | 45,425 | 45,222 | 45,873 | 44,810 | 43,871 | 43,863 | 42,271 |
| | マンション | 37,908 | 38,959 | 39,916 | 40,706 | 42,045 | 43,140 | 44,292 | 44,498 | 46,267 | 46,724 | 45,814 | 45,947 | 45,892 |
| | 外全 | 8,311 | 8,328 | 8,519 | 8,508 | 8,697 | 8,865 | 8,953 | 8,693 | 8,761 | 8,903 | 8,805 | 8,658 | 8,683 |
| | 外一 | 812 | 842 | 859 | 887 | 910 | 940 | 961 | 908 | 932 | 957 | 906 | 907 | 877 |
| | 合計 | 160,462 | 162,772 | 164,225 | 165,451 | 168,049 | 169,819 | 171,086 | 169,719 | 171,976 | 170,525 | 167,639 | 167,022 | 164,506 |
| 賃貸 | 411,094 | 412,927 | 414,086 | 416,653 | 417,610 | 424,950 | 425,732 | 420,338 | 413,343 | 399,672 | 385,454 | 387,956 | 391,772 | |
| 総合計 | 571,556 | 575,699 | 578,311 | 582,104 | 585,659 | 594,769 | 596,818 | 590,057 | 585,319 | 570,197 | 553,093 | 554,978 | 556,278 | |

* 外全 は住宅以外建物全部、外一は住宅以外建物一部

2016(平成28)年5月度 レインズシステム利用実績報告

(5月1日～31日)

〔首都圏〕

●首都圏会員アクセス状況

| | | | | 件数 (件) | 増減率(%) | |
|-------|----------------|------|------------|------------|--------|-------|
| | | | | | 前月比 | 前年同月比 |
| 登 録 | 売物件 | 媒介 | 専属 | 6,834 | -7.1 | -9.4 |
| | | | 専任 | 12,230 | -9.9 | 5.3 |
| | | | 一般 | 7,135 | -10.8 | -5.0 |
| | | | 媒介計 | 26,199 | -9.4 | -1.8 |
| | | 売り主 | | 23,474 | -8.0 | -0.7 |
| | | 代理 | | 1,048 | -14.0 | -27.7 |
| | | 売物件計 | | 50,721 | -8.9 | -2.0 |
| | 賃貸物件 | | 181,979 | -4.7 | -1.1 | |
| | 登録計 | | 232,700 | -5.7 | -1.3 | |
| 成約報告 | 売物件 | | 5,935 | -5.0 | 4.5 | |
| | 賃貸物件 | | 18,622 | -12.6 | 12.3 | |
| | 成約報告計 | | 24,557 | -10.9 | 10.3 | |
| 条件検索 | 売物件 | | 6,069,790 | 1.3 | -1.5 | |
| | 賃貸物件 | | 2,943,982 | 2.6 | -6.8 | |
| | 成約売物件 | | 957,020 | 0.7 | 2.7 | |
| | 成約賃貸物件 | | 140,139 | 4.1 | 7.9 | |
| | 日報検索・会員検索 | | 42,161 | 3.9 | -16.6 | |
| | 条件検索計 | | 10,153,092 | 1.7 | -2.7 | |
| 図面検索 | 売物件 | | 12,274,954 | 2.8 | 1.7 | |
| | 賃貸物件 | | 8,245,585 | 1.9 | -8.8 | |
| | 成約売物件 | | 1,287,019 | 0.6 | 9.7 | |
| | 成約賃貸物件 | | 114,833 | 7.4 | 8.6 | |
| | 図面検索計 | | 21,922,391 | 2.3 | -2.1 | |
| その他 | 変更・削除・再登録・図面登録 | | | 1,099,596 | -4.7 | -4.4 |
| 総アクセス | 売物件(成約含む) | | | 20,820,755 | 2.0 | 1.2 |
| | 賃貸物件(成約含む) | | | 12,597,093 | 1.6 | -7.7 |
| | 会員検索 | | | 14,488 | 3.1 | -35.7 |
| | 総アクセス件数 | | | 33,432,336 | 1.8 | -2.3 |

<参考>

●首都圏月末在庫状況(圏域)

| | | | | 件数 (件) | 増減率(%) | |
|-----|------|------|---------|-----------|--------|-------|
| | | | | | 前月比 | 前年同月比 |
| 登 録 | 売物件 | 媒介 | 専属 | 21,745 | -0.6 | -1.6 |
| | | | 専任 | 38,638 | -0.4 | 9.8 |
| | | | 一般 | 24,877 | -0.9 | 7.6 |
| | | | 媒介計 | 85,260 | -0.6 | 6.0 |
| | | 売り主 | | 22,196 | -6.0 | -4.3 |
| | | 代理 | | 2,092 | -5.9 | -2.9 |
| | | 売物件計 | | 109,548 | -1.9 | 3.6 |
| | 賃貸物件 | | 376,391 | 1.0 | -4.5 | |
| | 在庫計 | | 485,939 | 0.3 | -2.8 | |

首都圏会員アクセス状況推移

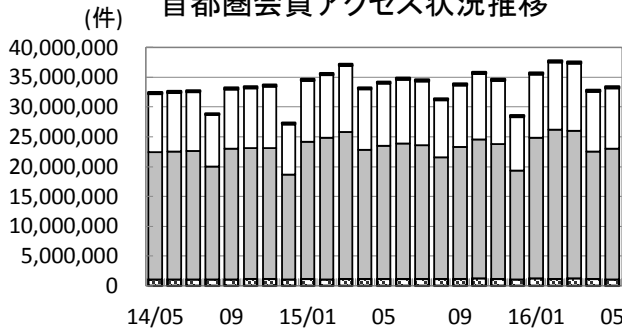

(参考)

| | 15/4~15/5 | 16/4~16/5 | 前年比% |
|------|------------|------------|-------|
| 登録 | 484,770 | 479,399 | 98.9 |
| 成約 | 45,862 | 52,107 | 113.6 |
| 条件検索 | 20,610,517 | 20,137,972 | 97.7 |
| 図面検索 | 44,072,767 | 43,342,875 | 98.3 |
| その他 | 2,309,908 | 2,253,323 | 97.6 |
| 総合計 | 67,523,824 | 66,265,676 | 98.1 |

| 2015年度計 |
|-------------|
| 2,951,743 |
| 293,558 |
| 125,731,139 |
| 269,466,245 |
| 14,140,526 |
| 412,583,211 |

| | 2015年5月 | 6月 | 7月 | 8月 | 9月 | 10月 | 11月 | 12月 | 2016年1月 | 2月 | 3月 | 4月 | 5月 |
|------|------------|------------|------------|------------|------------|------------|------------|------------|------------|------------|------------|------------|------------|
| 登録 | 235,761 | 237,068 | 235,231 | 218,896 | 237,238 | 256,183 | 244,862 | 211,806 | 270,778 | 266,983 | 287,928 | 246,699 | 232,700 |
| 成約 | 22,260 | 23,604 | 22,446 | 19,935 | 22,388 | 23,399 | 22,466 | 20,724 | 25,834 | 32,580 | 34,320 | 27,550 | 24,557 |
| 条件検索 | 10,432,190 | 10,728,781 | 10,726,798 | 9,572,256 | 10,321,404 | 10,988,385 | 10,613,289 | 9,026,721 | 10,604,313 | 11,256,238 | 11,282,437 | 9,984,880 | 10,153,092 |
| 図面検索 | 22,392,246 | 22,706,434 | 22,395,729 | 20,480,842 | 22,155,778 | 23,318,984 | 22,607,855 | 18,247,525 | 23,657,328 | 25,041,368 | 24,781,635 | 21,420,484 | 21,922,391 |
| その他 | 1,150,208 | 1,180,227 | 1,207,723 | 1,126,303 | 1,171,011 | 1,243,109 | 1,192,240 | 1,085,869 | 1,214,926 | 1,184,288 | 1,224,922 | 1,153,727 | 1,099,596 |
| 総合計 | 34,232,665 | 34,876,114 | 34,587,927 | 31,418,232 | 33,907,819 | 35,830,060 | 34,680,712 | 28,592,645 | 35,773,179 | 37,781,457 | 37,611,242 | 32,833,340 | 33,432,336 |

* その他は変更、削除、再登録、及び図面登録

首都圏会員の売物件登録推移

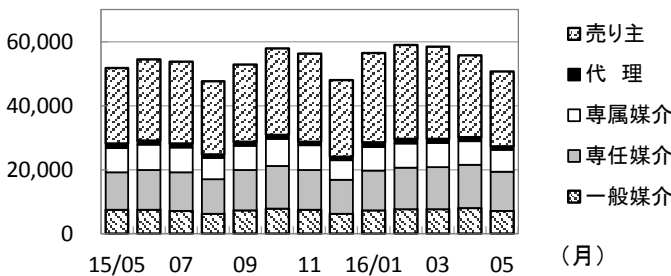

首都圏会員の賃貸物件登録推移

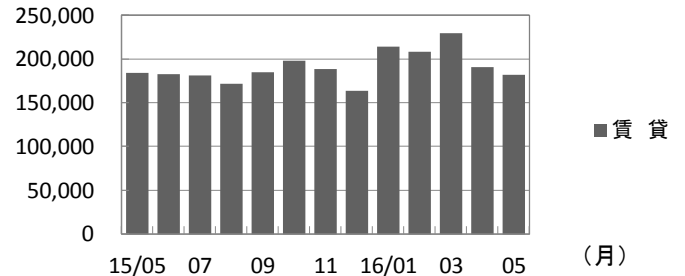

| | 2015年5月 | 6月 | 7月 | 8月 | 9月 | 10月 | 11月 | 12月 | 2016年1月 | 2月 | 3月 | 4月 | 5月 | |
|-----|---------|---------|---------|---------|---------|---------|---------|---------|---------|---------|---------|---------|---------|--------|
| 売物件 | 売り主 | 23,648 | 25,444 | 25,584 | 22,875 | 24,068 | 27,054 | 27,507 | 24,012 | 27,896 | 29,313 | 28,860 | 25,502 | 23,474 |
| | 代理 | 1,450 | 1,324 | 1,307 | 1,137 | 1,188 | 1,317 | 1,203 | 1,031 | 1,471 | 1,411 | 1,291 | 1,218 | 1,048 |
| | 専属媒介 | 7,546 | 7,893 | 7,719 | 6,664 | 7,547 | 8,328 | 7,620 | 6,167 | 7,294 | 7,594 | 7,423 | 7,360 | 6,834 |
| | 専任媒介 | 11,619 | 12,438 | 12,021 | 10,776 | 12,722 | 13,304 | 12,498 | 10,589 | 12,365 | 12,943 | 13,227 | 13,574 | 12,230 |
| | 一般媒介 | 7,512 | 7,383 | 7,054 | 6,130 | 7,226 | 7,881 | 7,425 | 6,147 | 7,322 | 7,582 | 7,614 | 7,997 | 7,135 |
| 合計 | 51,775 | 54,482 | 53,685 | 47,582 | 52,751 | 57,884 | 56,253 | 47,946 | 56,348 | 58,843 | 58,415 | 55,651 | 50,721 | |
| 賃貸 | 183,986 | 182,586 | 181,546 | 171,314 | 184,487 | 198,299 | 188,609 | 163,860 | 214,430 | 208,140 | 229,513 | 191,048 | 181,979 | |
| 総合計 | 235,761 | 237,068 | 235,231 | 218,896 | 237,238 | 256,183 | 244,862 | 211,806 | 270,778 | 266,983 | 287,928 | 246,699 | 232,700 | |

首都圏圏域の売物件在庫推移

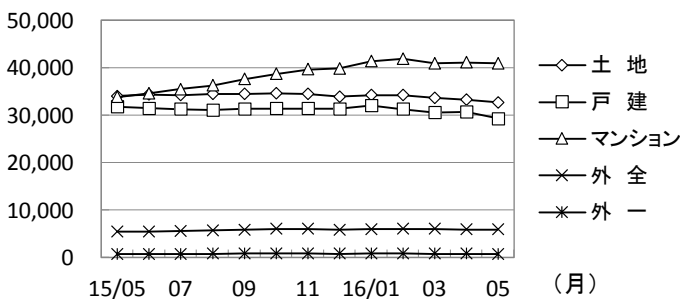

首都圏圏域の賃貸物件在庫推移

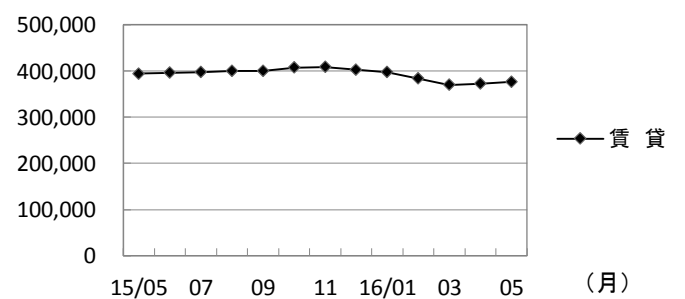

| | 2015年5月 | 6月 | 7月 | 8月 | 9月 | 10月 | 11月 | 12月 | 2016年1月 | 2月 | 3月 | 4月 | 5月 | |
|-----|---------|---------|---------|---------|---------|---------|---------|---------|---------|---------|---------|---------|---------|--------|
| 売物件 | 土地 | 34,008 | 34,345 | 34,206 | 34,405 | 34,483 | 34,561 | 34,496 | 33,906 | 34,194 | 34,213 | 33,655 | 33,187 | 32,679 |
| | 戸建 | 31,812 | 31,455 | 31,262 | 31,049 | 31,313 | 31,418 | 31,406 | 31,352 | 32,004 | 31,258 | 30,601 | 30,670 | 29,270 |
| | マンション | 33,819 | 34,626 | 35,486 | 36,274 | 37,599 | 38,690 | 39,636 | 39,813 | 41,368 | 41,829 | 40,938 | 41,102 | 40,951 |
| | 外全 | 5,425 | 5,436 | 5,606 | 5,657 | 5,805 | 5,987 | 6,022 | 5,796 | 5,931 | 6,020 | 5,979 | 5,899 | 5,908 |
| | 外一 | 701 | 721 | 733 | 760 | 790 | 825 | 839 | 779 | 801 | 815 | 764 | 775 | 740 |
| 合計 | 105,765 | 106,583 | 107,293 | 108,145 | 109,990 | 111,481 | 112,399 | 111,646 | 114,298 | 114,135 | 111,937 | 111,633 | 109,548 | |
| 賃貸 | 394,066 | 395,935 | 397,376 | 399,612 | 400,592 | 407,606 | 408,240 | 402,630 | 397,431 | 383,708 | 370,138 | 372,717 | 376,391 | |
| 総合計 | 499,831 | 502,518 | 504,669 | 507,757 | 510,582 | 519,087 | 520,639 | 514,276 | 511,729 | 497,843 | 482,075 | 484,350 | 485,939 | |

* 外全 は住宅以外建物全部、外一は住宅以外建物一部

東日本会員登録状況

(2016年05月度)

| | | 前月末在庫 | 当月登録 | 当月成約 | 当月削除 | 当月末在庫 |
|------------|----------|---------|---------|--------|---------|---------|
| 専属媒介 | 土地 | 9,061 | 2,043 | 516 | 1,611 | 8,958 |
| | 戸建 | 6,342 | 1,725 | 567 | 1,215 | 6,270 |
| | マンション | 10,359 | 3,648 | 1,304 | 2,311 | 10,372 |
| | 住宅以外建物全部 | 1,404 | 378 | 69 | 305 | 1,403 |
| | 住宅以外建物一部 | 123 | 30 | 8 | 32 | 117 |
| | 専属計 | 27,289 | 7,824 | 2,464 | 5,474 | 27,120 |
| 専任媒介 | 土地 | 27,326 | 4,864 | 815 | 4,213 | 27,121 |
| | 戸建 | 14,703 | 3,902 | 979 | 3,021 | 14,511 |
| | マンション | 16,694 | 6,420 | 1,616 | 4,518 | 16,908 |
| | 住宅以外建物全部 | 3,104 | 906 | 91 | 788 | 3,124 |
| | 住宅以外建物一部 | 314 | 82 | 14 | 67 | 312 |
| | 専任計 | 62,141 | 16,174 | 3,515 | 12,607 | 61,976 |
| 一般媒介 | 土地 | 20,509 | 2,851 | 226 | 2,875 | 20,314 |
| | 戸建 | 8,736 | 1,885 | 222 | 1,908 | 8,593 |
| | マンション | 12,161 | 4,169 | 296 | 4,037 | 12,087 |
| | 住宅以外建物全部 | 3,125 | 860 | 37 | 848 | 3,116 |
| | 住宅以外建物一部 | 259 | 97 | 3 | 83 | 269 |
| | 一般計 | 44,790 | 9,862 | 784 | 9,751 | 44,379 |
| 媒介計 | 土地 | 56,896 | 9,758 | 1,557 | 8,699 | 56,393 |
| | 戸建 | 29,781 | 7,512 | 1,768 | 6,144 | 29,374 |
| | マンション | 39,214 | 14,237 | 3,216 | 10,866 | 39,367 |
| | 住宅以外建物全部 | 7,633 | 2,144 | 197 | 1,941 | 7,643 |
| | 住宅以外建物一部 | 696 | 209 | 25 | 182 | 698 |
| | 媒介計 | 134,220 | 33,860 | 6,763 | 27,832 | 133,475 |
| 売主物件 | 土地 | 10,141 | 3,605 | 203 | 3,728 | 9,822 |
| | 戸建 | 13,574 | 8,443 | 549 | 9,049 | 12,430 |
| | マンション | 6,769 | 12,305 | 172 | 12,274 | 6,630 |
| | 住宅以外建物全部 | 991 | 491 | 16 | 466 | 996 |
| | 住宅以外建物一部 | 168 | 174 | 15 | 195 | 132 |
| | 売主計 | 31,643 | 25,018 | 955 | 25,712 | 30,010 |
| 代理物件 | 土地 | 1,016 | 211 | 12 | 273 | 940 |
| | 戸建 | 815 | 255 | 38 | 254 | 774 |
| | マンション | 915 | 523 | 46 | 476 | 916 |
| | 住宅以外建物全部 | 204 | 106 | 3 | 114 | 193 |
| | 住宅以外建物一部 | 24 | 9 | 0 | 8 | 25 |
| | 代理計 | 2,974 | 1,104 | 99 | 1,125 | 2,848 |
| 媒介以外計 | 土地 | 11,157 | 3,816 | 215 | 4,001 | 10,762 |
| | 戸建 | 14,389 | 8,698 | 587 | 9,303 | 13,204 |
| | マンション | 7,684 | 12,828 | 218 | 12,750 | 7,546 |
| | 住宅以外建物全部 | 1,195 | 597 | 19 | 580 | 1,189 |
| | 住宅以外建物一部 | 192 | 183 | 15 | 203 | 157 |
| | 媒介以外計 | 34,617 | 26,122 | 1,054 | 26,837 | 32,858 |
| 売物件 合計 | 土地 | 68,053 | 13,574 | 1,772 | 12,700 | 67,155 |
| | 戸建 | 44,170 | 16,210 | 2,355 | 15,447 | 42,578 |
| | マンション | 46,898 | 27,065 | 3,434 | 23,616 | 46,913 |
| | 住宅以外建物全部 | 8,828 | 2,741 | 216 | 2,521 | 8,832 |
| | 住宅以外建物一部 | 888 | 392 | 40 | 385 | 855 |
| | 総計 | 168,837 | 59,982 | 7,817 | 54,669 | 166,333 |
| 賃貸物件 合計 | 土地 | 1,526 | 285 | 33 | 237 | 1,541 |
| | 戸建 | 13,458 | 5,408 | 750 | 4,938 | 13,178 |
| | マンション | 307,260 | 165,941 | 16,997 | 144,246 | 311,958 |
| | 住宅以外建物全部 | 7,913 | 1,840 | 193 | 1,567 | 7,993 |
| | 住宅以外建物一部 | 58,428 | 12,847 | 1,452 | 11,997 | 57,826 |
| | 総計 | 388,585 | 186,321 | 19,425 | 162,985 | 392,496 |
| 総合計 | | 557,422 | 246,303 | 27,242 | 217,654 | 558,829 |

* 取引態様の変更等により「前月末在庫+当月登録-当月成約-当月削除」が「当月末在庫」の数と必ずしも一致しないものもあります。

首都圏会員登録状況

(2016年05月度)

| | | 前月末在庫 | 当月登録 | 当月成約 | 当月削除 | 当月末在庫 |
|------------|----------|---------|---------|--------|---------|---------|
| 専属媒介 | 土地 | 6,270 | 1,592 | 383 | 1,212 | 6,255 |
| | 戸建 | 5,242 | 1,452 | 476 | 1,047 | 5,161 |
| | マンション | 9,807 | 3,422 | 1,227 | 2,207 | 9,779 |
| | 住宅以外建物全部 | 1,140 | 340 | 59 | 261 | 1,156 |
| | 住宅以外建物一部 | 112 | 28 | 8 | 31 | 105 |
| | 専属計 | 22,571 | 6,834 | 2,153 | 4,758 | 22,456 |
| 専任媒介 | 土地 | 14,306 | 2,886 | 461 | 2,522 | 14,183 |
| | 戸建 | 10,092 | 2,769 | 610 | 2,281 | 9,900 |
| | マンション | 14,904 | 5,807 | 1,377 | 4,190 | 15,079 |
| | 住宅以外建物全部 | 2,207 | 692 | 60 | 623 | 2,205 |
| | 住宅以外建物一部 | 272 | 76 | 12 | 62 | 271 |
| | 専任計 | 41,781 | 12,230 | 2,520 | 9,678 | 41,638 |
| 一般媒介 | 土地 | 9,146 | 1,394 | 85 | 1,437 | 9,052 |
| | 戸建 | 5,080 | 1,208 | 115 | 1,238 | 5,015 |
| | マンション | 10,573 | 3,756 | 230 | 3,693 | 10,490 |
| | 住宅以外建物全部 | 2,162 | 687 | 18 | 694 | 2,156 |
| | 住宅以外建物一部 | 216 | 90 | 2 | 76 | 227 |
| | 一般計 | 27,177 | 7,135 | 450 | 7,138 | 26,940 |
| 媒介計 | 土地 | 29,722 | 5,872 | 929 | 5,171 | 29,490 |
| | 戸建 | 20,414 | 5,429 | 1,201 | 4,566 | 20,076 |
| | マンション | 35,284 | 12,985 | 2,834 | 10,090 | 35,348 |
| | 住宅以外建物全部 | 5,509 | 1,719 | 137 | 1,578 | 5,517 |
| | 住宅以外建物一部 | 600 | 194 | 22 | 169 | 603 |
| | 媒介計 | 91,529 | 26,199 | 5,123 | 21,574 | 91,034 |
| 売主物件 | 土地 | 6,407 | 3,115 | 130 | 3,216 | 6,180 |
| | 戸建 | 10,869 | 7,609 | 422 | 8,230 | 9,832 |
| | マンション | 6,408 | 12,111 | 140 | 12,107 | 6,270 |
| | 住宅以外建物全部 | 849 | 466 | 15 | 445 | 851 |
| | 住宅以外建物一部 | 160 | 173 | 15 | 194 | 124 |
| | 売主計 | 24,693 | 23,474 | 722 | 24,192 | 23,257 |
| 代理物件 | 土地 | 792 | 183 | 10 | 236 | 729 |
| | 戸建 | 661 | 236 | 32 | 233 | 626 |
| | マンション | 906 | 517 | 45 | 475 | 902 |
| | 住宅以外建物全部 | 191 | 104 | 3 | 111 | 181 |
| | 住宅以外建物一部 | 24 | 8 | 0 | 8 | 24 |
| | 代理計 | 2,574 | 1,048 | 90 | 1,063 | 2,462 |
| 媒介以外計 | 土地 | 7,199 | 3,298 | 140 | 3,452 | 6,909 |
| | 戸建 | 11,530 | 7,845 | 454 | 8,463 | 10,458 |
| | マンション | 7,314 | 12,628 | 185 | 12,582 | 7,172 |
| | 住宅以外建物全部 | 1,040 | 570 | 18 | 556 | 1,032 |
| | 住宅以外建物一部 | 184 | 181 | 15 | 202 | 148 |
| | 媒介以外計 | 27,267 | 24,522 | 812 | 25,255 | 25,719 |
| 売物件 合計 | 土地 | 36,921 | 9,170 | 1,069 | 8,623 | 36,399 |
| | 戸建 | 31,944 | 13,274 | 1,655 | 13,029 | 30,534 |
| | マンション | 42,598 | 25,613 | 3,019 | 22,672 | 42,520 |
| | 住宅以外建物全部 | 6,549 | 2,289 | 155 | 2,134 | 6,549 |
| | 住宅以外建物一部 | 784 | 375 | 37 | 371 | 751 |
| | 総計 | 118,796 | 50,721 | 5,935 | 46,829 | 116,753 |
| 賃貸物件 合計 | 土地 | 1,161 | 244 | 29 | 188 | 1,188 |
| | 戸建 | 12,378 | 5,009 | 641 | 4,575 | 12,171 |
| | マンション | 298,587 | 162,630 | 16,402 | 141,711 | 303,104 |
| | 住宅以外建物全部 | 6,963 | 1,718 | 181 | 1,477 | 7,023 |
| | 住宅以外建物一部 | 55,857 | 12,378 | 1,369 | 11,628 | 55,238 |
| | 総計 | 374,946 | 181,979 | 18,622 | 159,579 | 378,724 |
| 総合計 | | 493,742 | 232,700 | 24,557 | 206,408 | 495,477 |

* 取引態様の変更等により「前月末在庫+当月登録-当月成約-当月削除」が「当月末在庫」の数と必ずしも一致しないものもあります。

首都圏会員登録状況（都県別①）（2016年05月度）

| | | 東 京 | | | | | 埼 玉 | | | | |
|--------|----------|---------|---------|---------|---------|---------|--------|-------|--------|--------|--------|
| | | 前月末在庫 | 当月登録 | 当月成約 | 当月削除 | 当月末在庫 | 前月末在庫 | 当月登録 | 当月成約 | 当月削除 | 当月末在庫 |
| 専属媒介 | 土地 | 2,369 | 692 | 151 | 534 | 2,369 | 1,421 | 286 | 58 | 263 | 1,387 |
| | 戸建 | 2,215 | 662 | 214 | 484 | 2,177 | 745 | 195 | 52 | 157 | 729 |
| | マンション | 6,649 | 2,420 | 742 | 1,643 | 6,668 | 681 | 195 | 86 | 116 | 674 |
| | 住宅以外建物全部 | 700 | 212 | 42 | 173 | 693 | 121 | 30 | 3 | 19 | 128 |
| | 住宅以外建物一部 | 85 | 21 | 5 | 21 | 84 | 8 | 1 | 0 | 5 | 4 |
| 専属計 | 12,018 | 4,007 | 1,154 | 2,855 | 11,991 | 2,976 | 707 | 199 | 560 | 2,922 | |
| 専任媒介 | 土地 | 4,032 | 934 | 126 | 822 | 4,007 | 3,497 | 603 | 123 | 546 | 3,433 |
| | 戸建 | 3,319 | 1,049 | 161 | 867 | 3,312 | 2,126 | 522 | 157 | 408 | 2,081 |
| | マンション | 9,280 | 3,744 | 746 | 2,878 | 9,354 | 1,261 | 480 | 157 | 259 | 1,322 |
| | 住宅以外建物全部 | 1,229 | 400 | 28 | 366 | 1,235 | 269 | 79 | 12 | 44 | 288 |
| | 住宅以外建物一部 | 184 | 52 | 9 | 47 | 178 | 24 | 6 | 1 | 2 | 27 |
| 専任計 | 18,044 | 6,179 | 1,070 | 4,980 | 18,086 | 7,177 | 1,690 | 450 | 1,259 | 7,151 | |
| 一般媒介 | 土地 | 2,407 | 537 | 25 | 562 | 2,376 | 1,090 | 184 | 13 | 191 | 1,069 |
| | 戸建 | 2,015 | 579 | 36 | 583 | 2,006 | 609 | 141 | 16 | 127 | 618 |
| | マンション | 8,030 | 3,094 | 154 | 3,057 | 7,973 | 456 | 125 | 16 | 112 | 459 |
| | 住宅以外建物全部 | 1,371 | 503 | 11 | 525 | 1,346 | 262 | 65 | 0 | 52 | 280 |
| | 住宅以外建物一部 | 173 | 73 | 1 | 63 | 180 | 8 | 1 | 0 | 1 | 8 |
| 一般計 | 13,996 | 4,786 | 227 | 4,790 | 13,881 | 2,425 | 516 | 45 | 483 | 2,434 | |
| 媒介計 | 土地 | 8,808 | 2,163 | 302 | 1,918 | 8,752 | 6,008 | 1,073 | 194 | 1,000 | 5,889 |
| | 戸建 | 7,549 | 2,290 | 411 | 1,934 | 7,495 | 3,480 | 858 | 225 | 692 | 3,428 |
| | マンション | 23,959 | 9,258 | 1,642 | 7,578 | 23,995 | 2,398 | 800 | 259 | 487 | 2,455 |
| | 住宅以外建物全部 | 3,300 | 1,115 | 81 | 1,064 | 3,274 | 652 | 174 | 15 | 115 | 696 |
| | 住宅以外建物一部 | 442 | 146 | 15 | 131 | 442 | 40 | 8 | 1 | 8 | 39 |
| 媒介計 | 44,058 | 14,972 | 2,451 | 12,625 | 43,958 | 12,578 | 2,913 | 694 | 2,302 | 12,507 | |
| 売主物件 | 土地 | 1,910 | 1,847 | 35 | 1,862 | 1,859 | 1,568 | 390 | 34 | 513 | 1,409 |
| | 戸建 | 3,912 | 3,616 | 101 | 3,896 | 3,531 | 2,592 | 948 | 90 | 1,308 | 2,139 |
| | マンション | 4,927 | 9,890 | 101 | 9,873 | 4,843 | 212 | 121 | 11 | 119 | 204 |
| | 住宅以外建物全部 | 575 | 365 | 8 | 352 | 576 | 82 | 17 | 1 | 13 | 85 |
| | 住宅以外建物一部 | 119 | 169 | 15 | 187 | 86 | 12 | 3 | 0 | 4 | 11 |
| 売主計 | 11,443 | 15,887 | 260 | 16,170 | 10,895 | 4,466 | 1,479 | 136 | 1,957 | 3,848 | |
| 代理物件 | 土地 | 289 | 119 | 4 | 132 | 272 | 158 | 20 | 1 | 39 | 138 |
| | 戸建 | 285 | 104 | 21 | 111 | 256 | 111 | 39 | 0 | 27 | 119 |
| | マンション | 776 | 475 | 41 | 428 | 783 | 30 | 12 | 1 | 10 | 28 |
| | 住宅以外建物全部 | 130 | 70 | 3 | 76 | 121 | 22 | 5 | 0 | 6 | 21 |
| | 住宅以外建物一部 | 16 | 5 | 0 | 4 | 17 | 5 | 2 | 0 | 2 | 5 |
| 代理計 | 1,496 | 773 | 69 | 751 | 1,449 | 326 | 78 | 2 | 84 | 311 | |
| 媒介以外計 | 土地 | 2,199 | 1,966 | 39 | 1,994 | 2,131 | 1,726 | 410 | 35 | 552 | 1,547 |
| | 戸建 | 4,197 | 3,720 | 122 | 4,007 | 3,787 | 2,703 | 987 | 90 | 1,335 | 2,258 |
| | マンション | 5,703 | 10,365 | 142 | 10,301 | 5,626 | 242 | 133 | 12 | 129 | 232 |
| | 住宅以外建物全部 | 705 | 435 | 11 | 428 | 697 | 104 | 22 | 1 | 19 | 106 |
| | 住宅以外建物一部 | 135 | 174 | 15 | 191 | 103 | 17 | 5 | 0 | 6 | 16 |
| 媒介以外計 | 12,939 | 16,660 | 329 | 16,921 | 12,344 | 4,792 | 1,557 | 138 | 2,041 | 4,159 | |
| 売物件 | 土地 | 11,007 | 4,129 | 341 | 3,912 | 10,883 | 7,734 | 1,483 | 229 | 1,552 | 7,436 |
| | 戸建 | 11,746 | 6,010 | 533 | 5,941 | 11,282 | 6,183 | 1,845 | 315 | 2,027 | 5,686 |
| | マンション | 29,662 | 19,623 | 1,784 | 17,879 | 29,621 | 2,640 | 933 | 271 | 616 | 2,687 |
| | 住宅以外建物全部 | 4,005 | 1,550 | 92 | 1,492 | 3,971 | 756 | 196 | 16 | 134 | 802 |
| | 住宅以外建物一部 | 577 | 320 | 30 | 322 | 545 | 57 | 13 | 1 | 14 | 55 |
| 合計 | 56,997 | 31,632 | 2,780 | 29,546 | 56,302 | 17,370 | 4,470 | 832 | 4,343 | 16,666 | |
| 賃貸物件 | 土地 | 224 | 61 | 5 | 48 | 232 | 352 | 63 | 8 | 55 | 352 |
| | 戸建 | 5,744 | 2,572 | 272 | 2,381 | 5,663 | 1,675 | 630 | 92 | 581 | 1,632 |
| | マンション | 200,936 | 122,916 | 10,916 | 108,448 | 204,486 | 24,940 | 8,977 | 1,219 | 7,133 | 25,567 |
| | 住宅以外建物全部 | 4,005 | 1,007 | 101 | 847 | 4,060 | 1,169 | 308 | 27 | 237 | 1,217 |
| | 住宅以外建物一部 | 43,298 | 10,133 | 1,052 | 9,735 | 42,635 | 2,995 | 587 | 68 | 519 | 3,004 |
| 賃貸物件合計 | 254,207 | 136,689 | 12,346 | 121,459 | 257,076 | 31,131 | 10,565 | 1,414 | 8,525 | 31,772 | |
| 総合計 | 311,204 | 168,321 | 15,126 | 151,005 | 313,378 | 48,501 | 15,035 | 2,246 | 12,868 | 48,438 | |

首都圏会員登録状況（都県別②）（2016年05月度）

| | | 千 葉 | | | | | 神 奈 川 | | | | |
|-------|----------|--------|--------|-------|--------|--------|--------|--------|-------|--------|--------|
| | | 前月末在庫 | 当月登録 | 当月成約 | 当月削除 | 当月末在庫 | 前月末在庫 | 当月登録 | 当月成約 | 当月削除 | 当月末在庫 |
| 専属媒介 | 土地 | 1,042 | 183 | 59 | 130 | 1,036 | 1,438 | 431 | 115 | 285 | 1,463 |
| | 戸建 | 689 | 179 | 59 | 119 | 684 | 1,593 | 416 | 151 | 287 | 1,571 |
| | マンション | 571 | 181 | 80 | 107 | 565 | 1,906 | 626 | 319 | 341 | 1,872 |
| | 住宅以外建物全部 | 107 | 26 | 4 | 18 | 112 | 212 | 72 | 10 | 51 | 223 |
| | 住宅以外建物一部 | 4 | 2 | 0 | 2 | 4 | 15 | 4 | 3 | 3 | 13 |
| | 専属計 | 2,413 | 571 | 202 | 376 | 2,401 | 5,164 | 1,549 | 598 | 967 | 5,142 |
| 専任媒介 | 土地 | 3,841 | 686 | 96 | 581 | 3,839 | 2,936 | 663 | 116 | 573 | 2,904 |
| | 戸建 | 2,098 | 462 | 133 | 394 | 2,013 | 2,549 | 736 | 159 | 612 | 2,494 |
| | マンション | 1,458 | 431 | 182 | 282 | 1,422 | 2,905 | 1,152 | 292 | 771 | 2,981 |
| | 住宅以外建物全部 | 315 | 84 | 9 | 78 | 306 | 394 | 129 | 11 | 135 | 376 |
| | 住宅以外建物一部 | 19 | 9 | 1 | 6 | 21 | 45 | 9 | 1 | 7 | 45 |
| | 専任計 | 7,731 | 1,672 | 421 | 1,341 | 7,601 | 8,829 | 2,689 | 579 | 2,098 | 8,800 |
| 一般媒介 | 土地 | 4,315 | 397 | 23 | 423 | 4,274 | 1,334 | 276 | 24 | 261 | 1,333 |
| | 戸建 | 1,150 | 209 | 30 | 248 | 1,099 | 1,306 | 279 | 33 | 280 | 1,292 |
| | マンション | 550 | 144 | 15 | 142 | 539 | 1,537 | 393 | 45 | 382 | 1,519 |
| | 住宅以外建物全部 | 202 | 52 | 3 | 43 | 213 | 327 | 67 | 4 | 74 | 317 |
| | 住宅以外建物一部 | 10 | 2 | 0 | 1 | 11 | 25 | 14 | 1 | 11 | 28 |
| | 一般計 | 6,227 | 804 | 71 | 857 | 6,136 | 4,529 | 1,029 | 107 | 1,008 | 4,489 |
| 媒介計 | 土地 | 9,198 | 1,266 | 178 | 1,134 | 9,149 | 5,708 | 1,370 | 255 | 1,119 | 5,700 |
| | 戸建 | 3,937 | 850 | 222 | 761 | 3,796 | 5,448 | 1,431 | 343 | 1,179 | 5,357 |
| | マンション | 2,579 | 756 | 277 | 531 | 2,526 | 6,348 | 2,171 | 656 | 1,494 | 6,372 |
| | 住宅以外建物全部 | 624 | 162 | 16 | 139 | 631 | 933 | 268 | 25 | 260 | 916 |
| | 住宅以外建物一部 | 33 | 13 | 1 | 9 | 36 | 85 | 27 | 5 | 21 | 86 |
| | 媒介計 | 16,371 | 3,047 | 694 | 2,574 | 16,138 | 18,522 | 5,267 | 1,284 | 4,073 | 18,431 |
| 売主物件 | 土地 | 1,430 | 233 | 29 | 268 | 1,373 | 1,499 | 645 | 32 | 573 | 1,539 |
| | 戸建 | 1,744 | 1,013 | 83 | 1,038 | 1,645 | 2,621 | 2,032 | 148 | 1,988 | 2,517 |
| | マンション | 158 | 137 | 5 | 117 | 173 | 1,111 | 1,963 | 23 | 1,998 | 1,050 |
| | 住宅以外建物全部 | 98 | 31 | 1 | 33 | 95 | 94 | 53 | 5 | 47 | 95 |
| | 住宅以外建物一部 | 3 | 0 | 0 | 0 | 3 | 26 | 1 | 0 | 3 | 24 |
| | 売主計 | 3,433 | 1,414 | 118 | 1,456 | 3,289 | 5,351 | 4,694 | 208 | 4,609 | 5,225 |
| 代理物件 | 土地 | 202 | 25 | 0 | 32 | 191 | 143 | 19 | 5 | 33 | 128 |
| | 戸建 | 160 | 39 | 3 | 44 | 151 | 105 | 54 | 8 | 51 | 100 |
| | マンション | 13 | 6 | 1 | 5 | 14 | 87 | 24 | 2 | 32 | 77 |
| | 住宅以外建物全部 | 16 | 2 | 0 | 1 | 17 | 23 | 27 | 0 | 28 | 22 |
| | 住宅以外建物一部 | 0 | 1 | 0 | 0 | 1 | 3 | 0 | 0 | 2 | 1 |
| | 代理計 | 391 | 73 | 4 | 82 | 374 | 361 | 124 | 15 | 146 | 328 |
| 媒介以外計 | 土地 | 1,632 | 258 | 29 | 300 | 1,564 | 1,642 | 664 | 37 | 606 | 1,667 |
| | 戸建 | 1,904 | 1,052 | 86 | 1,082 | 1,796 | 2,726 | 2,086 | 156 | 2,039 | 2,617 |
| | マンション | 171 | 143 | 6 | 122 | 187 | 1,198 | 1,987 | 25 | 2,030 | 1,127 |
| | 住宅以外建物全部 | 114 | 33 | 1 | 34 | 112 | 117 | 80 | 5 | 75 | 117 |
| | 住宅以外建物一部 | 3 | 1 | 0 | 0 | 4 | 29 | 1 | 0 | 5 | 25 |
| | 媒介以外計 | 3,824 | 1,487 | 122 | 1,538 | 3,663 | 5,712 | 4,818 | 223 | 4,755 | 5,553 |
| 売物件 | 土地 | 10,830 | 1,524 | 207 | 1,434 | 10,713 | 7,350 | 2,034 | 292 | 1,725 | 7,367 |
| | 戸建 | 5,841 | 1,902 | 308 | 1,843 | 5,592 | 8,174 | 3,517 | 499 | 3,218 | 7,974 |
| | マンション | 2,750 | 899 | 283 | 653 | 2,713 | 7,546 | 4,158 | 681 | 3,524 | 7,499 |
| | 住宅以外建物全部 | 738 | 195 | 17 | 173 | 743 | 1,050 | 348 | 30 | 335 | 1,033 |
| | 住宅以外建物一部 | 36 | 14 | 1 | 9 | 40 | 114 | 28 | 5 | 26 | 111 |
| | 総計 | 20,195 | 4,534 | 816 | 4,112 | 19,801 | 24,234 | 10,085 | 1,507 | 8,828 | 23,984 |
| 賃貸物件 | 土地 | 352 | 62 | 5 | 45 | 364 | 233 | 58 | 11 | 40 | 240 |
| | 戸建 | 1,623 | 615 | 98 | 501 | 1,639 | 3,336 | 1,192 | 179 | 1,112 | 3,237 |
| | マンション | 20,356 | 7,990 | 1,695 | 6,209 | 20,442 | 52,355 | 22,747 | 2,572 | 19,921 | 52,609 |
| | 住宅以外建物全部 | 541 | 90 | 18 | 77 | 536 | 1,248 | 313 | 35 | 316 | 1,210 |
| | 住宅以外建物一部 | 2,447 | 412 | 67 | 320 | 2,472 | 7,117 | 1,246 | 182 | 1,054 | 7,127 |
| | 総計 | 25,319 | 9,169 | 1,883 | 7,152 | 25,453 | 64,289 | 25,556 | 2,979 | 22,443 | 64,423 |
| 総 合 計 | | 45,514 | 13,703 | 2,699 | 11,264 | 45,254 | 88,523 | 35,641 | 4,486 | 31,271 | 88,407 |

東日本圏域登録状況

(2016年05月度)

| | | 前月末在庫 | 当月登録 | 当月成約 | 当月削除 | 当月末在庫 |
|------------|----------|---------|---------|--------|---------|---------|
| 専属媒介 | 土地 | 8,986 | 2,026 | 515 | 1,591 | 8,887 |
| | 戸建 | 6,332 | 1,728 | 567 | 1,212 | 6,266 |
| | マンション | 10,317 | 3,626 | 1,304 | 2,304 | 10,317 |
| | 住宅以外建物全部 | 1,393 | 377 | 69 | 294 | 1,402 |
| | 住宅以外建物一部 | 127 | 31 | 8 | 32 | 122 |
| | 専属計 | 27,155 | 7,788 | 2,463 | 5,433 | 26,994 |
| 専任媒介 | 土地 | 27,121 | 4,812 | 812 | 4,174 | 26,906 |
| | 戸建 | 14,500 | 3,858 | 975 | 2,993 | 14,297 |
| | マンション | 16,434 | 6,270 | 1,620 | 4,397 | 16,621 |
| | 住宅以外建物全部 | 3,044 | 894 | 91 | 777 | 3,063 |
| | 住宅以外建物一部 | 330 | 88 | 14 | 70 | 331 |
| | 専任計 | 61,429 | 15,922 | 3,512 | 12,411 | 61,218 |
| 一般媒介 | 土地 | 20,485 | 2,855 | 226 | 2,838 | 20,330 |
| | 戸建 | 8,663 | 1,873 | 222 | 1,882 | 8,533 |
| | マンション | 11,895 | 4,042 | 292 | 3,906 | 11,824 |
| | 住宅以外建物全部 | 3,050 | 819 | 37 | 795 | 3,053 |
| | 住宅以外建物一部 | 260 | 96 | 3 | 82 | 270 |
| | 一般計 | 44,353 | 9,685 | 780 | 9,503 | 44,010 |
| 媒介計 | 土地 | 56,592 | 9,693 | 1,553 | 8,603 | 56,123 |
| | 戸建 | 29,495 | 7,459 | 1,764 | 6,087 | 29,096 |
| | マンション | 38,646 | 13,938 | 3,216 | 10,607 | 38,762 |
| | 住宅以外建物全部 | 7,487 | 2,090 | 197 | 1,866 | 7,518 |
| | 住宅以外建物一部 | 717 | 215 | 25 | 184 | 723 |
| | 媒介計 | 132,937 | 33,395 | 6,755 | 27,347 | 132,222 |
| 売主物件 | 土地 | 10,067 | 3,588 | 203 | 3,709 | 9,751 |
| | 戸建 | 13,568 | 8,426 | 552 | 9,045 | 12,408 |
| | マンション | 6,476 | 12,184 | 172 | 12,151 | 6,338 |
| | 住宅以外建物全部 | 984 | 479 | 16 | 462 | 981 |
| | 住宅以外建物一部 | 166 | 173 | 15 | 195 | 129 |
| | 売主計 | 31,261 | 24,850 | 958 | 25,562 | 29,607 |
| 代理物件 | 土地 | 988 | 200 | 12 | 265 | 909 |
| | 戸建 | 800 | 256 | 38 | 247 | 767 |
| | マンション | 825 | 439 | 46 | 425 | 792 |
| | 住宅以外建物全部 | 187 | 99 | 3 | 99 | 184 |
| | 住宅以外建物一部 | 24 | 9 | 0 | 8 | 25 |
| | 代理計 | 2,824 | 1,003 | 99 | 1,044 | 2,677 |
| 媒介以外計 | 土地 | 11,055 | 3,788 | 215 | 3,974 | 10,660 |
| | 戸建 | 14,368 | 8,682 | 590 | 9,292 | 13,175 |
| | マンション | 7,301 | 12,623 | 218 | 12,576 | 7,130 |
| | 住宅以外建物全部 | 1,171 | 578 | 19 | 561 | 1,165 |
| | 住宅以外建物一部 | 190 | 182 | 15 | 203 | 154 |
| | 媒介以外計 | 34,085 | 25,853 | 1,057 | 26,606 | 32,284 |
| 売物件 合計 | 土地 | 67,647 | 13,481 | 1,768 | 12,577 | 66,783 |
| | 戸建 | 43,863 | 16,141 | 2,354 | 15,379 | 42,271 |
| | マンション | 45,947 | 26,561 | 3,434 | 23,183 | 45,892 |
| | 住宅以外建物全部 | 8,658 | 2,668 | 216 | 2,427 | 8,683 |
| | 住宅以外建物一部 | 907 | 397 | 40 | 387 | 877 |
| | 総計 | 167,022 | 59,248 | 7,812 | 53,953 | 164,506 |
| 賃貸物件 合計 | 土地 | 1,523 | 284 | 32 | 234 | 1,541 |
| | 戸建 | 13,389 | 5,355 | 749 | 4,896 | 13,099 |
| | マンション | 306,839 | 165,656 | 16,979 | 144,069 | 311,448 |
| | 住宅以外建物全部 | 7,878 | 1,832 | 193 | 1,556 | 7,961 |
| | 住宅以外建物一部 | 58,327 | 12,824 | 1,451 | 11,977 | 57,723 |
| | 総計 | 387,956 | 185,951 | 19,404 | 162,732 | 391,772 |
| 総合計 | | 554,978 | 245,199 | 27,216 | 216,685 | 556,278 |

* 取引態様の変更等により「前月末在庫+当月登録-当月成約-当月削除」が「当月末在庫」の数と必ずしも一致しないものもあります。

首都圏圏域登録状況

(2016年05月度)

| | | 前月末在庫 | 当月登録 | 当月成約 | 当月削除 | 当月末在庫 |
|------------|----------|---------|---------|--------|---------|---------|
| 専属媒介 | 土地 | 5,839 | 1,512 | 375 | 1,152 | 5,814 |
| | 戸建 | 5,127 | 1,416 | 474 | 1,016 | 5,044 |
| | マンション | 9,705 | 3,380 | 1,226 | 2,177 | 9,668 |
| | 住宅以外建物全部 | 1,083 | 321 | 58 | 232 | 1,110 |
| | 住宅以外建物一部 | 116 | 28 | 8 | 31 | 109 |
| | 専属計 | 21,870 | 6,657 | 2,141 | 4,608 | 21,745 |
| 専任媒介 | 土地 | 12,618 | 2,657 | 455 | 2,288 | 12,511 |
| | 戸建 | 9,483 | 2,669 | 593 | 2,223 | 9,272 |
| | マンション | 14,455 | 5,593 | 1,373 | 4,007 | 14,611 |
| | 住宅以外建物全部 | 1,980 | 639 | 60 | 575 | 1,973 |
| | 住宅以外建物一部 | 272 | 79 | 12 | 65 | 271 |
| | 専任計 | 38,808 | 11,637 | 2,493 | 9,158 | 38,638 |
| 一般媒介 | 土地 | 8,065 | 1,225 | 83 | 1,250 | 7,983 |
| | 戸建 | 4,777 | 1,149 | 112 | 1,184 | 4,703 |
| | マンション | 10,165 | 3,568 | 226 | 3,505 | 10,080 |
| | 住宅以外建物全部 | 1,894 | 584 | 18 | 590 | 1,889 |
| | 住宅以外建物一部 | 212 | 87 | 2 | 74 | 222 |
| | 一般計 | 25,113 | 6,613 | 441 | 6,603 | 24,877 |
| 媒介計 | 土地 | 26,522 | 5,394 | 913 | 4,690 | 26,308 |
| | 戸建 | 19,387 | 5,234 | 1,179 | 4,423 | 19,019 |
| | マンション | 34,325 | 12,541 | 2,825 | 9,689 | 34,359 |
| | 住宅以外建物全部 | 4,957 | 1,544 | 136 | 1,397 | 4,972 |
| | 住宅以外建物一部 | 600 | 194 | 22 | 170 | 602 |
| | 媒介計 | 85,791 | 24,907 | 5,075 | 20,369 | 85,260 |
| 売主物件 | 土地 | 6,013 | 3,019 | 130 | 3,122 | 5,786 |
| | 戸建 | 10,663 | 7,638 | 416 | 8,233 | 9,658 |
| | マンション | 5,997 | 11,938 | 140 | 11,941 | 5,850 |
| | 住宅以外建物全部 | 793 | 440 | 14 | 429 | 786 |
| | 住宅以外建物一部 | 153 | 172 | 15 | 194 | 116 |
| | 売主計 | 23,619 | 23,207 | 715 | 23,919 | 22,196 |
| 代理物件 | 土地 | 652 | 151 | 10 | 207 | 585 |
| | 戸建 | 620 | 232 | 32 | 221 | 593 |
| | マンション | 780 | 425 | 45 | 416 | 742 |
| | 住宅以外建物全部 | 149 | 93 | 3 | 89 | 150 |
| | 住宅以外建物一部 | 22 | 8 | 0 | 8 | 22 |
| | 代理計 | 2,223 | 909 | 90 | 941 | 2,092 |
| 媒介以外計 | 土地 | 6,665 | 3,170 | 140 | 3,329 | 6,371 |
| | 戸建 | 11,283 | 7,870 | 448 | 8,454 | 10,251 |
| | マンション | 6,777 | 12,363 | 185 | 12,357 | 6,592 |
| | 住宅以外建物全部 | 942 | 533 | 17 | 518 | 936 |
| | 住宅以外建物一部 | 175 | 180 | 15 | 202 | 138 |
| | 媒介以外計 | 25,842 | 24,116 | 805 | 24,860 | 24,288 |
| 売物件 合計 | 土地 | 33,187 | 8,564 | 1,053 | 8,019 | 32,679 |
| | 戸建 | 30,670 | 13,104 | 1,627 | 12,877 | 29,270 |
| | マンション | 41,102 | 24,904 | 3,010 | 22,046 | 40,951 |
| | 住宅以外建物全部 | 5,899 | 2,077 | 153 | 1,915 | 5,908 |
| | 住宅以外建物一部 | 775 | 374 | 37 | 372 | 740 |
| | 総計 | 111,633 | 49,023 | 5,880 | 45,229 | 109,548 |
| 賃貸物件 合計 | 土地 | 1,110 | 234 | 28 | 175 | 1,141 |
| | 戸建 | 12,203 | 4,930 | 638 | 4,506 | 11,989 |
| | マンション | 297,315 | 161,984 | 16,358 | 141,237 | 301,705 |
| | 住宅以外建物全部 | 6,821 | 1,680 | 180 | 1,434 | 6,887 |
| | 住宅以外建物一部 | 55,268 | 12,302 | 1,368 | 11,533 | 54,669 |
| | 総計 | 372,717 | 181,130 | 18,572 | 158,885 | 376,391 |
| 総合計 | | 484,350 | 230,153 | 24,452 | 204,114 | 485,939 |

* 取引態様の変更等により「前月末在庫+当月登録-当月成約-当月削除」が「当月末在庫」の数と必ずしも一致しないものもあります。

首都圏圏域登録状況（都県別①）（2016年05月度）

| | | 東 京 | | | | | 埼 玉 | | | | |
|-------|----------|---------|---------|--------|---------|---------|--------|--------|-------|--------|--------|
| | | 前月末在庫 | 当月登録 | 当月成約 | 当月削除 | 当月末在庫 | 前月末在庫 | 当月登録 | 当月成約 | 当月削除 | 当月末在庫 |
| 専属媒介 | 土 地 | 1,677 | 553 | 130 | 396 | 1,701 | 1,498 | 304 | 65 | 281 | 1,457 |
| | 戸 建 | 1,854 | 548 | 202 | 380 | 1,816 | 827 | 215 | 58 | 184 | 798 |
| | マンション | 5,835 | 2,127 | 629 | 1,489 | 5,841 | 859 | 282 | 125 | 149 | 866 |
| | 住宅以外建物全部 | 551 | 166 | 32 | 118 | 564 | 148 | 37 | 4 | 30 | 150 |
| | 住宅以外建物一部 | 77 | 19 | 6 | 17 | 77 | 10 | 1 | 0 | 5 | 6 |
| | 専 属 計 | 9,994 | 3,413 | 999 | 2,400 | 9,999 | 3,342 | 839 | 252 | 649 | 3,277 |
| 専任媒介 | 土 地 | 1,785 | 596 | 107 | 477 | 1,788 | 3,609 | 626 | 127 | 584 | 3,525 |
| | 戸 建 | 2,129 | 751 | 121 | 649 | 2,098 | 2,311 | 582 | 172 | 448 | 2,270 |
| | マンション | 7,491 | 3,064 | 633 | 2,335 | 7,547 | 1,654 | 632 | 190 | 351 | 1,739 |
| | 住宅以外建物全部 | 788 | 285 | 22 | 266 | 782 | 367 | 97 | 12 | 69 | 380 |
| | 住宅以外建物一部 | 173 | 54 | 9 | 50 | 166 | 24 | 5 | 1 | 2 | 26 |
| | 専 任 計 | 12,366 | 4,750 | 892 | 3,777 | 12,381 | 7,965 | 1,942 | 502 | 1,454 | 7,940 |
| 一般媒介 | 土 地 | 1,149 | 309 | 18 | 326 | 1,126 | 1,186 | 203 | 16 | 218 | 1,135 |
| | 戸 建 | 1,449 | 451 | 31 | 474 | 1,412 | 693 | 155 | 18 | 142 | 701 |
| | マンション | 7,080 | 2,607 | 142 | 2,569 | 7,022 | 583 | 191 | 18 | 178 | 584 |
| | 住宅以外建物全部 | 940 | 311 | 10 | 340 | 908 | 318 | 80 | 0 | 66 | 337 |
| | 住宅以外建物一部 | 134 | 62 | 1 | 51 | 142 | 13 | 1 | 0 | 3 | 11 |
| | 一 般 計 | 10,752 | 3,740 | 202 | 3,760 | 10,610 | 2,773 | 630 | 52 | 607 | 2,768 |
| 媒介計 | 土 地 | 4,611 | 1,458 | 255 | 1,199 | 4,615 | 6,273 | 1,133 | 208 | 1,083 | 6,117 |
| | 戸 建 | 5,432 | 1,750 | 354 | 1,503 | 5,326 | 3,831 | 952 | 248 | 774 | 3,769 |
| | マンション | 20,406 | 7,798 | 1,404 | 6,393 | 20,410 | 3,096 | 1,105 | 333 | 678 | 3,189 |
| | 住宅以外建物全部 | 2,279 | 762 | 64 | 724 | 2,254 | 833 | 214 | 16 | 165 | 867 |
| | 住宅以外建物一部 | 384 | 135 | 16 | 118 | 385 | 47 | 7 | 1 | 10 | 43 |
| | 媒 介 計 | 33,112 | 11,903 | 2,093 | 9,937 | 32,990 | 14,080 | 3,411 | 806 | 2,710 | 13,985 |
| 売主物件 | 土 地 | 1,319 | 1,510 | 32 | 1,524 | 1,274 | 1,589 | 408 | 36 | 521 | 1,438 |
| | 戸 建 | 3,400 | 3,502 | 94 | 3,734 | 3,075 | 2,784 | 1,259 | 90 | 1,651 | 2,299 |
| | マンション | 3,300 | 7,740 | 76 | 7,739 | 3,220 | 630 | 600 | 21 | 609 | 603 |
| | 住宅以外建物全部 | 400 | 273 | 8 | 276 | 388 | 124 | 42 | 1 | 41 | 123 |
| | 住宅以外建物一部 | 98 | 159 | 15 | 171 | 71 | 10 | 3 | 0 | 4 | 9 |
| | 売 主 計 | 8,517 | 13,184 | 225 | 13,444 | 8,028 | 5,137 | 2,312 | 148 | 2,826 | 4,472 |
| 代理物件 | 土 地 | 113 | 70 | 3 | 76 | 103 | 155 | 19 | 1 | 45 | 128 |
| | 戸 建 | 200 | 59 | 22 | 72 | 163 | 137 | 50 | 1 | 36 | 145 |
| | マンション | 518 | 303 | 29 | 293 | 502 | 45 | 15 | 2 | 16 | 40 |
| | 住宅以外建物全部 | 68 | 47 | 3 | 47 | 65 | 21 | 7 | 0 | 6 | 22 |
| | 住宅以外建物一部 | 13 | 5 | 0 | 4 | 14 | 6 | 2 | 0 | 2 | 6 |
| | 代 理 計 | 912 | 484 | 57 | 492 | 847 | 364 | 93 | 4 | 105 | 341 |
| 媒介以外計 | 土 地 | 1,432 | 1,580 | 35 | 1,600 | 1,377 | 1,744 | 427 | 37 | 566 | 1,566 |
| | 戸 建 | 3,600 | 3,561 | 116 | 3,806 | 3,238 | 2,921 | 1,309 | 91 | 1,687 | 2,444 |
| | マンション | 3,818 | 8,043 | 105 | 8,032 | 3,722 | 675 | 615 | 23 | 625 | 643 |
| | 住宅以外建物全部 | 468 | 320 | 11 | 323 | 453 | 145 | 49 | 1 | 47 | 145 |
| | 住宅以外建物一部 | 111 | 164 | 15 | 175 | 85 | 16 | 5 | 0 | 6 | 15 |
| | 媒介以外計 | 9,429 | 13,668 | 282 | 13,936 | 8,875 | 5,501 | 2,405 | 152 | 2,931 | 4,813 |
| 売物件 | 土 地 | 6,043 | 3,038 | 290 | 2,799 | 5,992 | 8,017 | 1,560 | 245 | 1,649 | 7,683 |
| | 戸 建 | 9,032 | 5,311 | 470 | 5,309 | 8,564 | 6,752 | 2,261 | 339 | 2,461 | 6,213 |
| | マンション | 24,224 | 15,841 | 1,509 | 14,425 | 24,132 | 3,771 | 1,720 | 356 | 1,303 | 3,832 |
| | 住宅以外建物全部 | 2,747 | 1,082 | 75 | 1,047 | 2,707 | 978 | 263 | 17 | 212 | 1,012 |
| | 住宅以外建物一部 | 495 | 299 | 31 | 293 | 470 | 63 | 12 | 1 | 16 | 58 |
| | 総 計 | 42,541 | 25,571 | 2,375 | 23,873 | 41,865 | 19,581 | 5,816 | 958 | 5,641 | 18,798 |
| 賃貸物件 | 土 地 | 148 | 36 | 3 | 31 | 150 | 368 | 66 | 8 | 58 | 368 |
| | 戸 建 | 4,595 | 2,116 | 249 | 1,893 | 4,569 | 2,072 | 724 | 112 | 727 | 1,957 |
| | マンション | 176,470 | 108,569 | 10,275 | 96,096 | 178,670 | 33,121 | 13,061 | 1,719 | 10,384 | 34,078 |
| | 住宅以外建物全部 | 3,236 | 862 | 95 | 728 | 3,275 | 1,560 | 415 | 27 | 318 | 1,630 |
| | 住宅以外建物一部 | 40,984 | 9,540 | 1,018 | 9,158 | 40,348 | 3,427 | 711 | 72 | 641 | 3,425 |
| | 総 計 | 225,433 | 121,123 | 11,640 | 107,906 | 227,012 | 40,548 | 14,977 | 1,938 | 12,128 | 41,458 |
| 総 合 計 | | 267,974 | 146,694 | 14,015 | 131,779 | 268,877 | 60,129 | 20,793 | 2,896 | 17,769 | 60,256 |

首都圏圏域登録状況(都県別②)(2016年05月度)

| | | 千 葉 | | | | | 神 奈 川 | | | | |
|-------|----------|--------|--------|-------|--------|--------|---------|--------|-------|--------|---------|
| | | 前月末在庫 | 当月登録 | 当月成約 | 当月削除 | 当月末在庫 | 前月末在庫 | 当月登録 | 当月成約 | 当月削除 | 当月末在庫 |
| 専属媒介 | 土地 | 1,222 | 244 | 63 | 185 | 1,215 | 1,442 | 411 | 117 | 290 | 1,441 |
| | 戸建 | 790 | 210 | 60 | 142 | 793 | 1,656 | 443 | 154 | 310 | 1,637 |
| | マンション | 779 | 250 | 120 | 141 | 768 | 2,232 | 721 | 352 | 398 | 2,193 |
| | 住宅以外建物全部 | 155 | 43 | 10 | 33 | 155 | 229 | 75 | 12 | 51 | 241 |
| | 住宅以外建物一部 | 6 | 3 | 0 | 3 | 6 | 23 | 5 | 2 | 6 | 20 |
| | 専属計 | 2,952 | 750 | 253 | 504 | 2,937 | 5,582 | 1,655 | 637 | 1,055 | 5,532 |
| 専任媒介 | 土地 | 4,256 | 764 | 107 | 646 | 4,260 | 2,968 | 671 | 114 | 581 | 2,938 |
| | 戸建 | 2,309 | 542 | 140 | 465 | 2,220 | 2,734 | 794 | 160 | 661 | 2,684 |
| | マンション | 1,715 | 501 | 205 | 342 | 1,667 | 3,595 | 1,396 | 345 | 979 | 3,658 |
| | 住宅以外建物全部 | 368 | 94 | 9 | 92 | 357 | 457 | 163 | 17 | 148 | 454 |
| | 住宅以外建物一部 | 20 | 10 | 1 | 7 | 22 | 55 | 10 | 1 | 6 | 57 |
| | 専任計 | 8,668 | 1,911 | 462 | 1,552 | 8,526 | 9,809 | 3,034 | 637 | 2,375 | 9,791 |
| 一般媒介 | 土地 | 4,405 | 434 | 26 | 450 | 4,370 | 1,345 | 279 | 23 | 256 | 1,352 |
| | 戸建 | 1,255 | 233 | 29 | 264 | 1,218 | 1,380 | 310 | 34 | 304 | 1,372 |
| | マンション | 606 | 186 | 18 | 177 | 600 | 1,896 | 584 | 48 | 581 | 1,874 |
| | 住宅以外建物全部 | 288 | 89 | 4 | 80 | 299 | 348 | 104 | 4 | 104 | 345 |
| | 住宅以外建物一部 | 17 | 2 | 0 | 3 | 16 | 48 | 22 | 1 | 17 | 53 |
| | 一般計 | 6,571 | 944 | 77 | 974 | 6,503 | 5,017 | 1,299 | 110 | 1,262 | 4,996 |
| 媒介計 | 土地 | 9,883 | 1,442 | 196 | 1,281 | 9,845 | 5,755 | 1,361 | 254 | 1,127 | 5,731 |
| | 戸建 | 4,354 | 985 | 229 | 871 | 4,231 | 5,770 | 1,547 | 348 | 1,275 | 5,693 |
| | マンション | 3,100 | 937 | 343 | 660 | 3,035 | 7,723 | 2,701 | 745 | 1,958 | 7,725 |
| | 住宅以外建物全部 | 811 | 226 | 23 | 205 | 811 | 1,034 | 342 | 33 | 303 | 1,040 |
| | 住宅以外建物一部 | 43 | 15 | 1 | 13 | 44 | 126 | 37 | 4 | 29 | 130 |
| | 媒介計 | 18,191 | 3,605 | 792 | 3,030 | 17,966 | 20,408 | 5,988 | 1,384 | 4,692 | 20,319 |
| 売主物件 | 土地 | 1,552 | 256 | 31 | 298 | 1,486 | 1,553 | 845 | 31 | 779 | 1,588 |
| | 戸建 | 1,874 | 917 | 82 | 920 | 1,797 | 2,605 | 1,960 | 150 | 1,928 | 2,487 |
| | マンション | 409 | 596 | 11 | 578 | 416 | 1,658 | 3,002 | 32 | 3,015 | 1,611 |
| | 住宅以外建物全部 | 146 | 52 | 1 | 52 | 144 | 123 | 73 | 4 | 60 | 131 |
| | 住宅以外建物一部 | 8 | 2 | 0 | 4 | 6 | 37 | 8 | 0 | 15 | 30 |
| | 売主計 | 3,989 | 1,823 | 125 | 1,852 | 3,849 | 5,976 | 5,888 | 217 | 5,797 | 5,847 |
| 代理物件 | 土地 | 222 | 26 | 0 | 34 | 210 | 162 | 36 | 6 | 52 | 144 |
| | 戸建 | 179 | 51 | 3 | 56 | 171 | 104 | 72 | 6 | 57 | 114 |
| | マンション | 36 | 19 | 3 | 19 | 32 | 181 | 88 | 11 | 88 | 168 |
| | 住宅以外建物全部 | 26 | 5 | 0 | 2 | 28 | 34 | 34 | 0 | 34 | 35 |
| | 住宅以外建物一部 | 0 | 1 | 0 | 0 | 1 | 3 | 0 | 0 | 2 | 1 |
| | 代理計 | 463 | 102 | 6 | 111 | 442 | 484 | 230 | 23 | 233 | 462 |
| 媒介以外計 | 土地 | 1,774 | 282 | 31 | 332 | 1,696 | 1,715 | 881 | 37 | 831 | 1,732 |
| | 戸建 | 2,053 | 968 | 85 | 976 | 1,968 | 2,709 | 2,032 | 156 | 1,985 | 2,601 |
| | マンション | 445 | 615 | 14 | 597 | 448 | 1,839 | 3,090 | 43 | 3,103 | 1,779 |
| | 住宅以外建物全部 | 172 | 57 | 1 | 54 | 172 | 157 | 107 | 4 | 94 | 166 |
| | 住宅以外建物一部 | 8 | 3 | 0 | 4 | 7 | 40 | 8 | 0 | 17 | 31 |
| | 媒介以外計 | 4,452 | 1,925 | 131 | 1,963 | 4,291 | 6,460 | 6,118 | 240 | 6,030 | 6,309 |
| 売物件 | 土地 | 11,657 | 1,724 | 227 | 1,613 | 11,541 | 7,470 | 2,242 | 291 | 1,958 | 7,463 |
| | 戸建 | 6,407 | 1,953 | 314 | 1,847 | 6,199 | 8,479 | 3,579 | 504 | 3,260 | 8,294 |
| | マンション | 3,545 | 1,552 | 357 | 1,257 | 3,483 | 9,562 | 5,791 | 788 | 5,061 | 9,504 |
| | 住宅以外建物全部 | 983 | 283 | 24 | 259 | 983 | 1,191 | 449 | 37 | 397 | 1,206 |
| | 住宅以外建物一部 | 51 | 18 | 1 | 17 | 51 | 166 | 45 | 4 | 46 | 161 |
| | 総計 | 22,643 | 5,530 | 923 | 4,993 | 22,257 | 26,868 | 12,106 | 1,624 | 10,722 | 26,628 |
| 賃貸物件 | 土地 | 367 | 65 | 5 | 45 | 382 | 227 | 67 | 12 | 41 | 241 |
| | 戸建 | 1,877 | 717 | 101 | 618 | 1,875 | 3,659 | 1,373 | 176 | 1,268 | 3,588 |
| | マンション | 25,009 | 10,551 | 1,459 | 8,696 | 25,404 | 62,715 | 29,803 | 2,905 | 26,061 | 63,553 |
| | 住宅以外建物全部 | 734 | 125 | 20 | 108 | 731 | 1,291 | 278 | 38 | 280 | 1,251 |
| | 住宅以外建物一部 | 3,057 | 548 | 82 | 440 | 3,083 | 7,800 | 1,503 | 196 | 1,294 | 7,813 |
| | 総計 | 31,044 | 12,006 | 1,667 | 9,907 | 31,475 | 75,692 | 33,024 | 3,327 | 28,944 | 76,446 |
| 総 合 計 | | 53,687 | 17,536 | 2,590 | 14,900 | 53,732 | 102,560 | 45,130 | 4,951 | 39,666 | 103,074 |